HET BLOEDIGE ZWAARD VAN
CONAN
DE BARBAAR
ZWAARDEN BOVEN DE ALIMANE
14
NESTOR REDONDO '79

HET BLOEDIGE ZWAARD VAN CONAN DE BARBAAR

ZWAARDEN BOVEN DE ALIMANE

Tekst: Roy Thomas
Tekeningen: John Buscema & Tony Dezuniga

©1979 Conan Properties Inc. All rights reserved.
Published under license from the Marvel Comics Group, a division of Cadence Industries Corporation. The Marvel Comics Group is represented in the Benelux by Wavery Productions, The Hague/Essen.
©1982 Oberon B.V., Haarlem.
Distributie voor België: Het Spectrum, Wijnegem.
ISBN 90 320 2111 7

SCANS EN BEWERKING ROJEMA

NA ZIJN BLOEDIGE NEDERLAAG TEGEN HET AQUILONIAANSE GRENSLEGIOEN HEEFT CONAN ZICH MET HET RESTANT VAN ZIJN REBELLENLEGER TERUGGETROKKEN IN DE BOSSEN NABIJ DE RABIRIAANSE BERGEN..
HIJ WEET DAT IEMAND DE OPSTANDELINGEN VERRADEN MOET HEBBEN, WANT ZE LIEPEN REGELRECHT IN EEN DODELIJKE VAL..
..MAAR WIE..?
..DEZE WIJN IS 'N BEPROEFD MIDDEL OM DE VERLANGENS TE STIMULEREN.. TOT MEERDERE VREUGDE VAN MEZELF...
..ER ZITTEN KRUIDEN IN DIE DE ZINNEN PRIKKELEN..
..AL ZOU U 'M ALLEEN MAAR DRINKEN..
..NIET ZO HAASTIG, HEER.. LATEN WE EERST NOG WAT DRINKEN..
..IK HEB SPECIAAL VOOR U EEN FLES WIJN UIT MESSANTIA MEEGEBRACHT...
CROM EN MITRA, MEISJE, IK HEB GENOEG GEDRONKEN..!
..OM MIJ TE PLEZIEREN..
IK HEB GEEN OPWEKKEND MIDDEL NODIG, MEISJE, ALS IK DE GEUR VAN JE HAAR RUIK, MAAR KOM MAAR OP..
..OP DE VERRUKKINGEN VAN DEZE NACHT...

'T SMAAKT 'N BEETJE SCHERP, MAAR IK NEEM AAN DAT..
ARRRHH..!!
HET WERKT AL..!!
BIJ C..CROMS BLOED.. SLET..!
JE HEBT ME ..VERGIF-TIGD..!!
NEE..DAT IS NIET MOGELIJK! MET DIE DOSIS..!
ALS IK STERF, GA JIJ MET ME MEE HEKS..!!
IK ZAL JE MEE-SLEUREN!

..NAAR DE... HEL!!..
JE SLEURT ME NERGENS MEE NAAR TOE, DWAAS.. ZELFS NIET NAAR BED!!
ZIE JE WEL? JE KUNT NIET EENS BLIJVEN STAAN EN JE KRIJGT NAUWELIJKS LUCHT?
JE BLIK WORDT WAZIG..
..EN STERFT WEG
CONAN?
HA! DOOD...!
DAT WAS 'T DAN, BARBAARSE HOND..!!
WELDRA ZAL DAT WAT ER OVER IS VAN JE ARMZALIGE LEGER JOU VOLGEN IN DE DOOD..!!
MAAR NU MOET IK EERST CONTACT ZOEKEN MET DE MEESTER..
..ZOALS IK AL ZO VAAK ONDER JE VARKENSACHTIGE NEUS GEDAAN HEB..!!

'N DODELIJKE STILTE VALT OVER DE KAARSVERLICHTE TENT ALS DE VERRADERLIJKE ALCINA HAAR GEEST RICHT OP DE LAVAGLASSCHERF..
..EN, OP DATZELFDE MOMENT ZIET THUULANDA THUU, VER WEG IN TARANTIA, DE HOOFDSTAD VAN AQUILONIË, DATGENE WAAR ZIJN SPIONNE AAN DENKT..
HET ONBEWEEGLIJKE LICHAAM VAN DE CIMMERIËR..
NSIAO! KOM HIER..!
U WENST, MEESTER?
IK WIL DAT JE ONMIDDELLIJK NAAR KONING NUMEDIDES GAAT..
JE VINDT 'M ONGETWIJFELD IN EEN VAN DE VROUWENVERBLIJVEN.. ZEG HEM 'T VOLGENDE..
..MIJN MEESTER DEELT UWE MAJESTEIT MEE DAT DE OPSTANDELING CONAN IN ARGOS DOOR MIJN MEESTERS BOVENAARDSE KRACHTEN GEDOOD IS..!!
WAT ZEI JE? DOOD..?!

JAWEL, HEER KONING..
FANTASTISCH NIEUWS, FANTASTISCH NIEUWS! ALS IK OOIT 'N..
MAAR GENOEG DAAROVER! ANDERS NOG IETS?
MIJN MEESTER VRAAGT UW TOESTEMMING OM 'N BOODSCHAP TE STUREN NAAR GENERAAL AMULIUS PROCAS WAARIN HIJ DE OPDRACHT KRIJGT OM ARGOS BINNEN TE VALLEN EN DE OVERGEBLEVEN REBELLEN TE VERSLAAN VOOR ZE 'N NIEUWE LEIDER KIEZEN..
VERDWIJN, GELE HOND, EN ZEG JE MEESTER DAT HIJ DOET WAT HEM GOEDDUNKT..
ZO, LATEN WE VERDER GAAN..!
LAAT DIE NACHT GAAT EEN KOERIER OP WEG NAAR HET VERAF GELEGEN HOOFDKWARTIER VAN PROCAS, BIJ DE GRENS VAN ARGOS..
..MET DE BOODSCHAP DAT BINNEN VEERTIEN DAGEN DE FURIE VAN HET GRENSLEGIOEN MOET LOSBARSTEN OVER DE MANNEN DIE ZONDER AANVOERDER ACHTER 'T LEEUWENVAANDEL AANLOPEN..
ONDERTUSSEN, IN CONAN'S TENT..
'NS KIJKEN.. AHA, HIER HEB IK HET..
IN 'T KOSTUUM VAN 'N SCHILDKNAAP KAN IK ONOPVALLEND REIZEN..
..ZONDER DAT EVENTUELE 'HELDEN' DENKEN DAT IK 'N VROUW BEN..

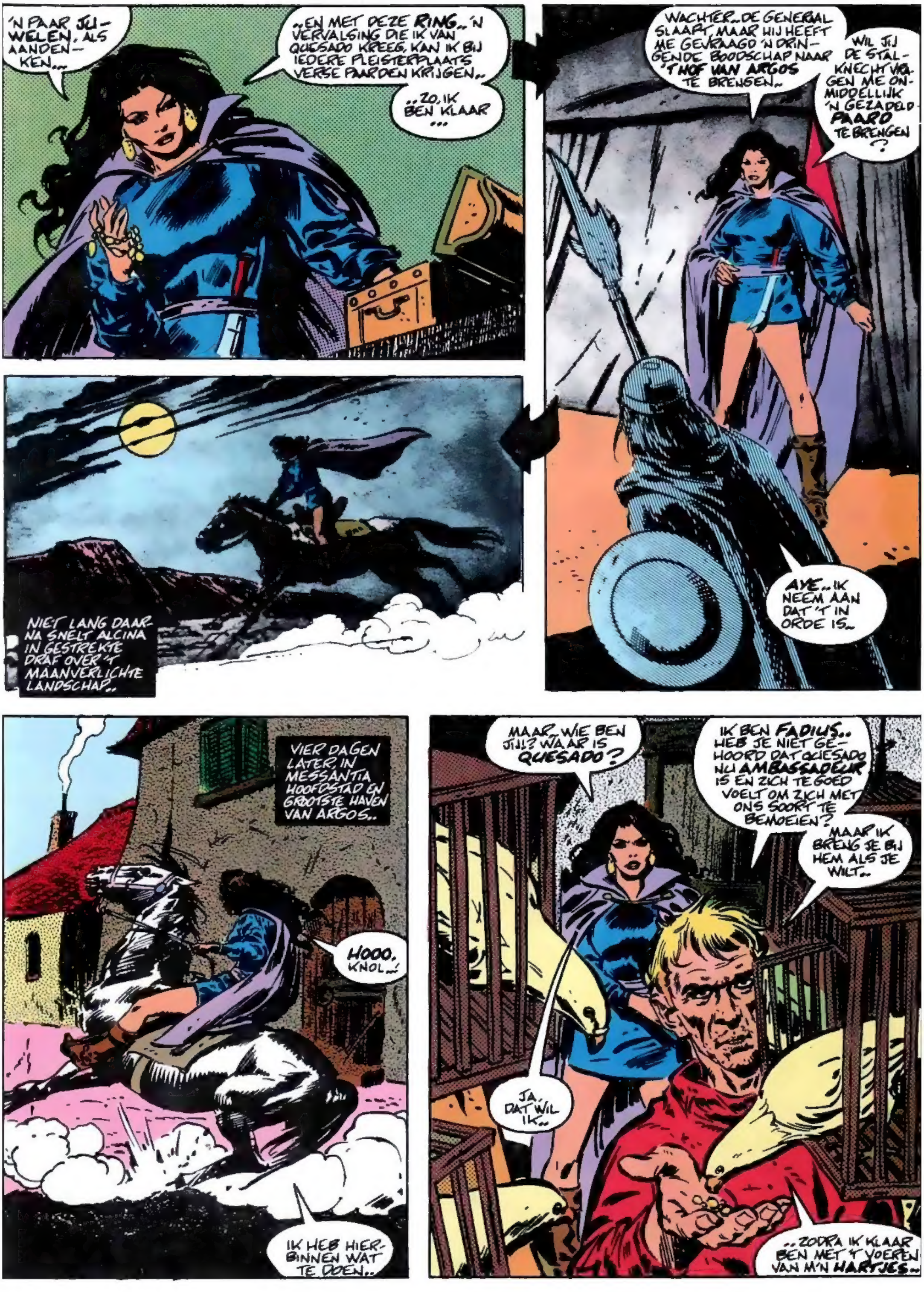
'N PAAR JUWELEN.. ALS AANDENKEN..
..EN MET DEZE RING.. 'N VERVALSING DIE IK VAN QUESADO KREEG, KAN IK BIJ IEDERE PLEISTERPLAATS VERSE PAARDEN KRIJGEN..
..ZO, IK BEN KLAAR...
WACHTER.. DE GENERAAL SLAAPT, MAAR HIJ HEEFT ME GEVRAAGD 'N DRINGENDE BOODSCHAP NAAR 'T HOF VAN ARGOS TE BRENGEN..
WIL JIJ DE STALKNECHT VRAGEN ME ONMIDDELLIJK 'N GEZADELD PAARD TE BRENGEN?
AYE.. IK NEEM AAN DAT 'T IN ORDE IS..
NIET LANG DAARNA SNELT ALCINA IN GESTREKTE DRAF OVER 'T MAANVERLICHTE LANDSCHAP..
VIER DAGEN LATER, IN MESSANTIA HOOFDSTAD EN GROOTSTE HAVEN VAN ARGOS..
HOOO, KNOL..!
IK HEB HIERBINNEN WAT TE DOEN..
MAAR.. WIE BEN JIJ? WAAR IS QUESADO?
IK BEN FADIUS.. HEB JE NIET GEHOORD DAT QUESADO NU AMBASSADEUR IS EN ZICH TE GOED VOELT OM ZICH MET ONS SOORT TE BEMOEIEN?
MAAR IK BRENG JE BIJ HEM ALS JE WILT..
JA, DAT WIL IK..
..ZODRA IK KLAAR BEN MET 'T VOEREN VAN M'N HARTJES..

EVEN LATER, IN 'N AQUILONIAANSE HERBERG, NIET VER DAARVANDAAN...
VERDOMME! WAT BEN JIJ VOOR 'N LOMP STUK GESPUIS, DAT JE 'N HEER OP DIT UUR VAN DE NACHT STOORT ?
JE WEET DROMMELS GOED WIE IK BEN, QUESADO...!
IK KOM JE VERTELLEN DAT CONAN DOOD IS...!
AHA! DAT VERANDERT DE ZAAK...!
TREK MIJN LAARZEN WEER AAN, NARSES.
IK MOET ONMIDDELLIJK NAAR 'T PALEIS!
HET LOT WIL ECHTER DAT ALLES ANDERS LOOPT..
ZO, BESTE MAN, HEB JE KONING MILO GEZEGD DAT IK HEM DIRECT WIL SPREKEN ?
JAZEKER, HEER.. HIJ STAAT U MORGEN OM 12 UUR TE WOORD EN NIET EERDER..
WAT ? MAAR WE MOETEN 'T REBELLENLEGER NU AANVALLEN, VOORDAT...
IK RAAD U AAN DE KONING NU NIET OP TE JAGEN, MIJNHEER..
DE LAATSTE DIE DE KONING MIDDEN IN DE NACHT WEKTE, KWIJNT WEG IN DE KERKERS...!
..DIE WOORDEN ZULLEN DE SCHURK BEROUWEN!
IK ZAL KONING NUMEDIDES SCHRIJVEN OVER MILO'S AFWIJZING.. HIJ WEET ER WEL RAAD MEE..
NIEMAND BEHANDELT QUESADO ZO ONGESTRAFT...!!

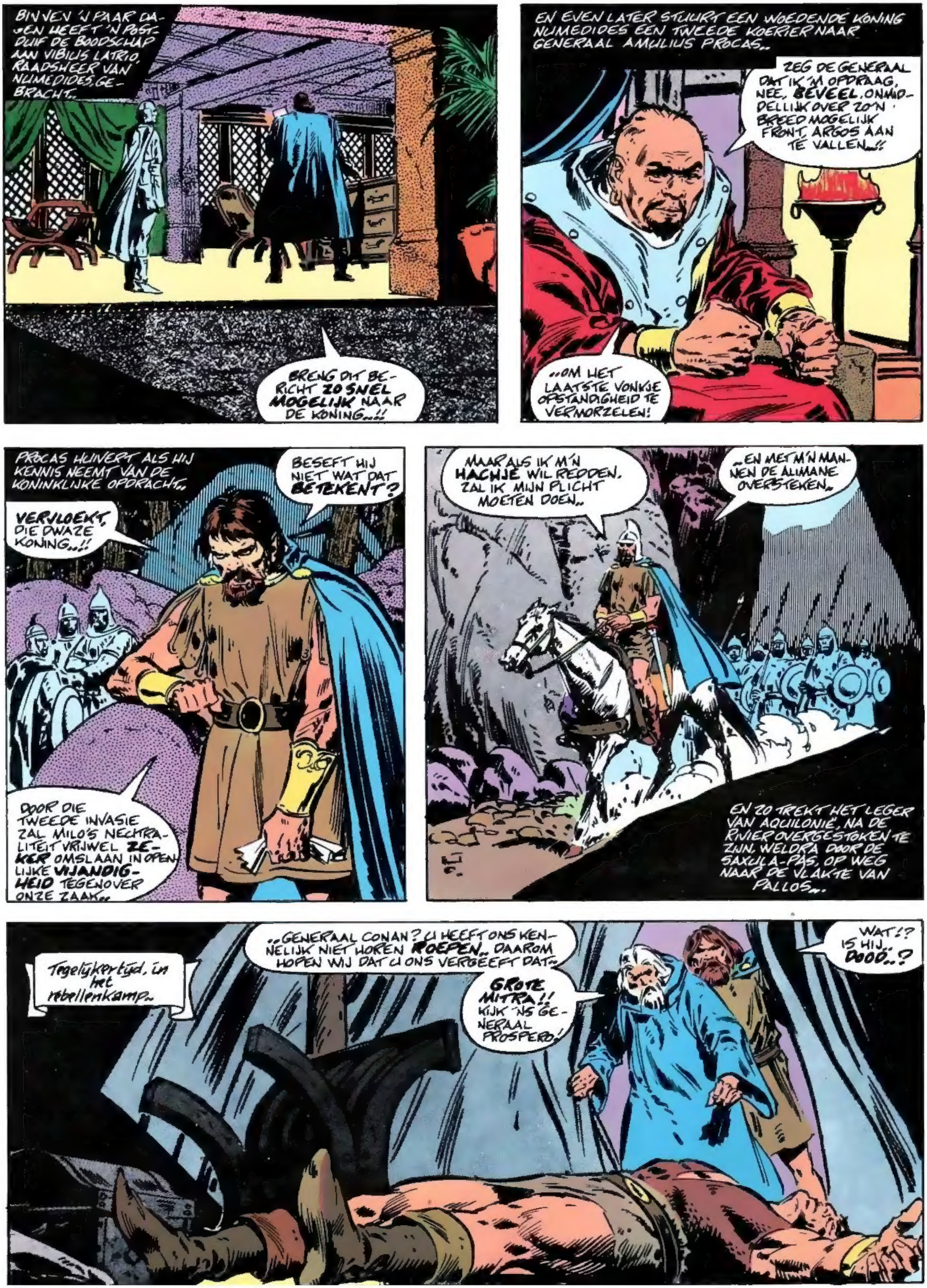
BINNEN 'N PAAR DAGEN HEEFT 'N POSTDUIF DE BOODSCHAP AAN VIBIUS LATRIO, RAADSHEER VAN NUMEDIDES, GEBRACHT..
BRENG DIT BERICHT ZO SNEL MOGELIJK NAAR DE KONING..!!
EN EVEN LATER STUURT EEN WOEDENDE KONING NUMEDIDES EEN TWEEDE KOERIER NAAR GENERAAL AMULIUS PROCAS..
ZEG DE GENERAAL DAT IK 'M OPDRAAG, NEE, BEVEEL, ONMIDDELLIJK OVER ZO'N BREED MOGELIJK FRONT, ARGOS AAN TE VALLEN..!!
..OM HET LAATSTE VONKJE OPSTANDIGHEID TE VERMORZELEN!
PROCAS HUIVERT ALS HIJ KENNIS NEEMT VAN DE KONINKLIJKE OPDRACHT..
VERVLOEKT, DIE DWAZE KONING..!!
BESEFT HIJ NIET WAT DAT BETEKENT?
DOOR DIE TWEEDE INVASIE ZAL MILO'S NEUTRALITEIT VRIJWEL ZEKER OMSLAAN IN OPENLIJKE VIJANDIGHEID TEGENOVER ONZE ZAAK..
MAAR ALS IK M'N HACHJE WIL REDDEN, ZAL IK MIJN PLICHT MOETEN DOEN..
..EN MET M'N MANNEN DE ALIMANE OVERSTEKEN..
EN ZO TREKT HET LEGER VAN AQUILONIË, NA DE RIVIER OVERGESTOKEN TE ZIJN, WELDRA DOOR DE SAXULA-PAS, OP WEG NAAR DE VLAKTE VAN PALLOS..
Tegelijkertijd, in het rebellenkamp..
..GENERAAL CONAN? U HEEFT ONS KENNELIJK NIET HOREN ROEPEN.. DAAROM HOPEN WIJ DAT U ONS VERGEEFT DAT..
GROTE MITRA!! KIJK 'NS GENERAAL PROSPERO!
WAT!? IS HIJ.. DOOD..?

..ALS DE BEIDE MANNEN HUN LEIDER OP DE DIVAN HEBBEN GELEGD, HEBBEN ZE TEN DELE ANTWOORD OP HUN VRAAG...
HIJ LEEFT.. HOEWEL NAUWELIJKS..!
EIGENLIJK ZOU ONZE GENERAAL ZO DOOD MOETEN ZIJN ALS TUTHAMON...
..DE WIJN DIE HIJ GEDRONKEN HEEFT, WAS VERMENGD MET 'T SAP VAN DE PURPEREN LOTUS UIT STYGIE.
MISSCHIEN, BESTE DEXITHEUS. NAM DEGENE DIE HEM VERGIFTIGDE NIET GENOEG OM 'N GEWONE MAN TE VERMOORDEN, ZONDER REKENING TE HOUDEN MET CONAN'S POSTUUR EN KRACHT.
IK DURF TE WEDDEN DAT 'T DIE GROENOGIGE HEKS WAS! IK HEB D'R NOOIT VERTROUWD...
..EN HAAR VERDWIJNING VANNACHT BEWIJST HAAR SCHULD..!!
WAT?! ZEI JE GROENOGIG? 'N VROUW MET GROENE OGEN?!
AYE, ZO GROEN ALS SMARAGD. HOEZO, PRIESTER?
JE KENT ALCINA, CONANS MOOIE BIJSLAAP, TOCH WEL?
HELAAS NIET! IK HOORDE DAT ONZE GENERAAL EEN DANSMEISJE HAD OPGEPIKT UIT 'N WIJNHUIS.. MAAR IK PROBEER ZULKE ZWAKHEDEN TE NEGEREN..!!
EN CONAN, DIE MIJN STANDPUNT RESPECTEERT, HIELD HAAR TACTVOL AFZIJDIG.
WEE ONZE ZAAK.. WANT MITRA WAARSCHUWDE MIJ IN EEN DROOM OM OP M'N HOEDE TE ZIJN VOOR 'N GROENOGIGE SCHIM IN DE BUURT VAN ONZE LEIDER EN IK WAS TE KORTZICHTIG OM..
GENOEG NU!! CONAN LEEFT.. EN WE MOGEN ONZE GODEN WEL DANKEN DAT ZIJ VAN GIFMENGEN NIET VEEL VERSTAND HEEFT.
CONAN BLIJFT HIER. WE ZEGGEN DE MANNEN WEL DAT HIJ ZIEK IS...
JIJ MOET 'T BEVEL ZOLANG OVERNEMEN, PROSPERO!
AYE! MET OF ZONDER LEIDER. WE LATEN ONS NIET VERSLAAN DOOR NUMEDIDES' HONDEN!

TEGEN DE TIJD DAT PROCAS OP 'T PUNT STAAT ZIJN INVAL TE DOEN, MAAKT 'T LEGER VAN DE REBELLEN ZICH KLAAR VOOR DE STRIJD..
..EN VOLGENS JOUW SPIONNEN TELT 'T LEGER VAN PROCAS ONGEVEER VIJFDUIZEND MAN?
AYE, PROSPERO.. IK WOU DAT IK BETER NIEUWS KON BRENGEN..
MEER DAN DRIEKEER ZOVEEL ALS WIJ, VRIENDEN...
DIT IS 'N ZWARTE DAG!! WE KUNNEN WEINIG MEER DAN DE EINDSTAND OPMAKEN..
JIJ ZULT NOOIT GENERAAL WORDEN, PUBLIUS; JIJ ZOU JE AL GEWONNEN GEVEN NOG VOORDAT JE SLAG GELEVERD HAD..
HOE GAAT 'T MET DE PATIENT, DEXITHEUS?
HIJ HAALT 'T, MITRA ZIJ GEDANKT..!!
HIJ KOMT LANGZAAM TOT BEWUSTZIJN, MAAR KAN NOG NIET BEWEGEN..!
ALS HIJ NIET OP Z'N PAARD KAN ZITTEN ALS DE AANVAL GEBLAZEN WORDT, ZAL IK 'M VERVANGEN...
HEBBEN WE AL BERICHT VAN TROCERO? OF HIJ BARON GRODER AL DAN NIET GEVONDEN HEEFT?
IK VREES VAN NIET PROSPERO...
..DAN ROEIEN WE MET DE RIEMEN DIE WE HEBBEN...
DE VIJAND ZAL MORGEN BINNEN SCHOOTSAFSTAND ZIJN.. WE MOETEN BESLISSEN OF WE VECHTEN.. OF VLUCHTEN...
DE VOLGENDE DAG DALEN DE ZWAARBEWAPENDE CAVALERIE EN INFANTERIE VAN HET GRENSLEGER DE BERGEN AF, MET GENERAAL PROCAS AAN 'T HOOFD..
..TERWIJL DE REBELLEN ZICH IN SLAGORDE OPSTELLEN OP DE VLAKTE VAN PALLOS...

EN PROSPERO, DIE VANAF 'N HEUVEL 'T NADERENDE LEGER GADE SLAAT, WEET DAT ZIJN LEGER SLECHTS EEN KANS HEEFT..
..OGENBLIKKELIJK DE AQUILONIAANSE LINIES BESTORMEN IN 'N KRANKZINNIGE POGING OM PROCAS ZELF TE VINDEN EN TE DODEN OM ZIJN MANNEN TE DEMORALISEREN..
HET IS EEN KLEINE KANS.. MAAR EEN ANDERE HEBBEN ZE NIET..
PROSPERO BESEFT ECHTER NIET DAT MILO VAN ARGOS LERING HEEFT GETROKKEN UIT NUMEDIDES' ARROGANTIE..
DUS DE KONINKLIJKE GEK WIL 'T GEBIED VAN ARGOS OPNIEUW MET GEWELD NEMEN?
BIJ MITRA, IK DULD VAN HEM GEEN BELEDIGINGEN MEER, NOCH VAN ZIJN AMBASSADEURS..! GEEF ONZE DICHTSBIJZIJNDE LEGERDIVISIE BEVEL OM NOORDWAARTS TE TREKKEN EN DE INVASIE TE ONDERSCHEPPEN!!
JAZEKER, MAJESTEIT..
ONDERTUSSEN, BIJ HET AQUILONIAANSE LEGER IN HET VERRE NOORDEN..
GENERAAL! GENERAAL AMULIUS PROCAS!
DAAR, IN ZUIDELIJKE RICHTING HEB IK 'N GROTE STOFWOLK GEZIEN! 'T LIJKT WEL OF ER NOG 'N LEGER AANKOMT..!!
DAT VREESDE IK AL.. KONING MILO HEEFT LUCHT GEKREGEN VAN ONZE INVASIE EN HEEFT TROEPEN GESTUURD!!
HULPTROEPEN! LAAT DE MANNEN STOPPEN EN ZORG DAT ZE WATER KRIJGEN..
LAAT DE VERKENNERS NAAR 'T ZUIDEN GAAN OM IETS TE WETEN TE KOMEN OVER DE GROOTTE EN DE SAMENSTELLING VAN 'T NADERENDE REBELLENLEGER..!!
ZET 'N TENT OP EN ROEP AL M'N OFFICIEREN BIJ ELKAAR..

KORT DAARNA, ALS DE VERKENNERS RAPPORT UITGEBRACHT HEBBEN, STAAT AQUILONIË'S GROOTSTE GENERAAL VOOR 'N VERSCHRIKKELIJK DILEMMA..
VERVLOEKT! ER ZIJN DUIZEND CAVALERISTEN VAN MILO OP DE BEEN..
WE KUNNEN ZOWEL HEN ALS 'T REBELLENLEGER VERNIETIGEN..
NATUURLIJK KUNNEN WE DAT.. MAAR DAT BETEKENT OORLOG MET ARGOS EN AQUILONIË IS DAAR SLECHT OP VOORBEREID SINDS HAAR KONING ALLEEN AAN Z'N PLEZIERTJES DENKT..
TERUGTREKKEN KAN IK OOK NIET MET NUMEDIDES ACHTER ME..
VANDAAG IS 'T TE LAAT OM IETS TE ONDERNEMEN. WE ZULLEN ONS TERUGTREKKEN IN 'T NOORDEN EN 'N VERSTERKT KAMP OPSLAAN..
IN 'T REBELLENKAMP IS PROCAS' HANDELSWIJZE NIET ONOPGEMERKT GEBLEVEN.
WAT IN MITRA'S NAAM IS PROCAS NU AAN 'T DOEN?! HIJ HAD ONS WAAR HIJ ONS HEBBEN WOU EN NU TREKT IE TERUG..!
IS IE NET ZO KNETTER ALS Z'N KONING EN GEEFT IE ONS EEN KANS OM WEG TE KOMEN ?!
DE NADERENDE ARGOSSEANEN HEBBEN ONGETWIJFELD Z'N STANDPUNT BEÏNVLOED, PUBLIUS..
'T BLIJFT AFWACHTEN GEBLAZEN OF DIE ARGOSSEAANSE RUITERS ONS KOMEN HELPEN OF TEGEN ONS KOMEN VECHTEN..
..OF WE WORDEN DOOR DIE TWEE LEGERS IN DE PAN GEHAKT OF..
HE?! WAT IS DAT?
HEIL, GENERAAL PROSPERO!
ARGOSSEANEN, HEER!! EISEN ZE ONZE OVERGAVE..
..OF DRIJVEN ZE ONS NOORDWAARTS, RECHT IN DE ARMEN VAN PROCAS!?

IK BEN PROSPERO, WELKOM IN 'T KAMP VAN 'T LEGER VAN DE LEEUW..
IK BEN ARCADIO, EERSTE KAPITEIN VAN ARGOS' KONINKLIJKE GARDE, OM U TE DIENEN!
MAG IK U PRINS CASSIO, RECHTMACHTIGE ERFGENAAM VAN DE TROON VOORSTELLEN?
WE WILLEN 'N ONDERHOUD MET UW GENERAAL CONAN, HEER.
HA, PRINS CASSIO.. IK HERINNER ME U ALS 'N ONDEUGEND EN ONBEZONNEN KIND..!!
WAT GENERAAL CONAN BETREFT, HIJ IS HELAAS NIET BESCHIKBAAR.. MAAR U KUNT MIJ HET DOEL VAN UW BEZOEK UITEENZETTEN.
ONS DOEL, GRAAF TROCERO, IS OM DEZE AQUILONIAANSE INBREUK OP ONZE GRONDEN TE VERIJDELEN..
DAAROM HEEFT MIJN KONINKLIJKE VADER ONS HIERHEEN GEZONDEN ALS BONDGENOTEN...!
DAN BENT U DRIEDUBBEL WELKOM PRINS CASSIO..
KOM, LATEN WE 'N GLAS BIER DRINKEN..
ZIE JE WEL, PUBLIUS?
ALS DE NOOD 'T HOOGST IS, IS DE REDDING NABIJ..
IK HOOP DAT U GELIJK HEBT, GRAAF.. VOORDAT 'T LICHT IS KAN MEN NOG STRUIKELEN IN 'T DONKER..!!
ONZIN, MAN! M'N ENIGE ANGST IS DAT DE ARGOSSEANEN ONTDEKKEN DAT CONAN ....
PROSPERO! WIE IS DAAR BIJ JE, BEHALVE PUBLIUS? BRENG HEM BINNEN!!
EH, DAT IS GENERAAL CONAN HEREN..!!
WILT U NAAR BINNEN GAAN, ZOALS HIJ VRAAGT?

CROM! KON IK MAAR STAAN EN 'N ZWAARD VASTHOUDEN DAN ZOU IK AMULIUS PROCAS 'NS WAT LATEN ZIEN..!!
DEXITHEUS HEEFT ME IN ZOVERRE GENEZEN DAT IK WEER KAN DENKEN EN SPREKEN.. MAAR MEER NIET!!
EN WIE ZIJN DIE ARGOSSEANEN DAAR, PROSPERO?
DIT ZIJN PRINS CASSIO VAN ARGOS, EN DIENS KAPITEIN, ARCADIO..
ZE KOMEN ONS HULP AANBIEDEN OMDAT PROCAS DE ALIMANE IS OVERGESTOKEN..
HUN VERSCHIJNING HEEFT HEM ZICH VANDAAG DOEN TERUGTREKKEN OM Z'N PLANNEN TE HERZIEN..
HEEFT PROCAS ZICH TERUGGETROKKEN?
SCHILDKNAPEN! HELP ME OVEREIND..!
MAAR GENERAAL..
HELP ME OVEREIND VERVLOEKTE KERELS..!
MISSCHIEN TREKT PROCAS ZICH ZOGENAAMD TERUG OM ONS 'S NACHTS BIJ VERRASSING AAN TE VALLEN..
DAT LIJKT ME ONWAARSCHIJNLIJK, GENERAAL.. MAAR IK BEN BLIJ U WEER TE ZIEN LOPEN, ZIJ 'T MET HULP...
'T LIJKT EROP DAT ZE HUN KAMP OPSLAAN.. WAT DENK JE?.. ZOU PROCAS 'N ONDERHOUD WILLEN?
HIJ HEEFT GEEN BERICHT GESTUURD.. WE MOETEN AFWACHTEN..
ONZE MANNEN STAAN AL DE HELE DAG GEVECHTSKLAAR IN DE BRANDENDE ZON..
IK HOOP DAT ER IETS GEBEURT OM 'N EINDE TE MAKEN AAN DAT GELUMMEL..
IK GELOOF DAT ONZE GENERAAL OP Z'N WENKEN BEDIEND WORDT..

HE? WAT ZIE JE DAN, PRIESTER ?..
DAARGINDS!
ISHTAR! M'N KOP ERAF..
..ALS ZE ZICH NIET TERUG-TREKKEN!
EN INDERDAAD, ONDER HUN VERBAASDE OGEN ZIEN DE MANNEN HOE 'T GEVREESDE LEGER ZICH LANGZAAM MAAR ZEKER TERUGTREKT..
'N TIJDLANG KIJKEN CONAN EN Z'N KAMERADEN ELKAAR VERBIJSTERD AAN..
DAN ZIEN ZE PLOTSELING DE OORZAAK VAN 'T TERUGTREK-KEN VAN DE AQUILONIANEN..
UIT 'T OOSTEN KOMT EEN VIERDE LEGER AANGE-MARCHEERD.. ONGEVEER 1500 STERKE, GOED UITGE-RUSTE MANNEN, IN DE BREEDTE UITWAAIEREND, KLAAR VOOR DE STRIJD..
GENERAAL CONAN! GENERAAL CONAN!
WAT IS ER MAN? VERTEL OP.. ZIJN DIE NIEUWE TROEPEN VOOR OF TEGEN ONS ?

VOOR ONS, SIRE!!
ZE VOEREN 'T LUIPAARD-BANIER VAN POITANIË..
..EN DE WAPENS VAN BARON GRODER VAN AQUILONIË!!
CROM EN MITRA!
TROCERO HEEFT DE BARON DUS GEVONDEN EN HEM OP 'T GESCHIKSTE MOMENT TERUGGEBRACHT...
GEEN WONDER DAT PROCAS VLUCHT..
NU WE HEM IN AANTAL OVERTREFFEN KAN HIJ DAT DOEN ZONDER ZICH DE WOEDE VAN Z'N VORST OP DE HALS TE HALEN..
AYE.. HIJ VERTELT NUMEDIDES ONGETWIJFELD DAT DRIE LEGERS HEM ONMIDDELLIJK ZOUDEN OMSINGELEN EN OVERWELDIGEN!
DAT WAS OOK GEBEURD ALS HIJ NIET WAS GEVLUCHT..
HAHA!! NOG NOOIT SINDS CROM AAN MIJ VERSCHEEN TEMIDDEN VAN DE STRIJD IN 'T VERRE KHITAI, HEB IK DE GODEN ZO'N STERKE INVLOED ZIEN HEBBEN ALS NU..!!
GENERAAL, U MOET NU WEER WAT RUSTEN. WE KUNNEN 'T ONS NIET VEROORLOVEN DAT U 'N TERUGVAL KRIJGT..
AYE.. MAAR ZEG TROCERO ALS HIJ KOMT..
..DAT IK HEM HIER-VOOR RIDDER VAN DE TROON ZAL MAKEN ALS AQUILONIË MIJ OOIT TOEBEHOORT..!!

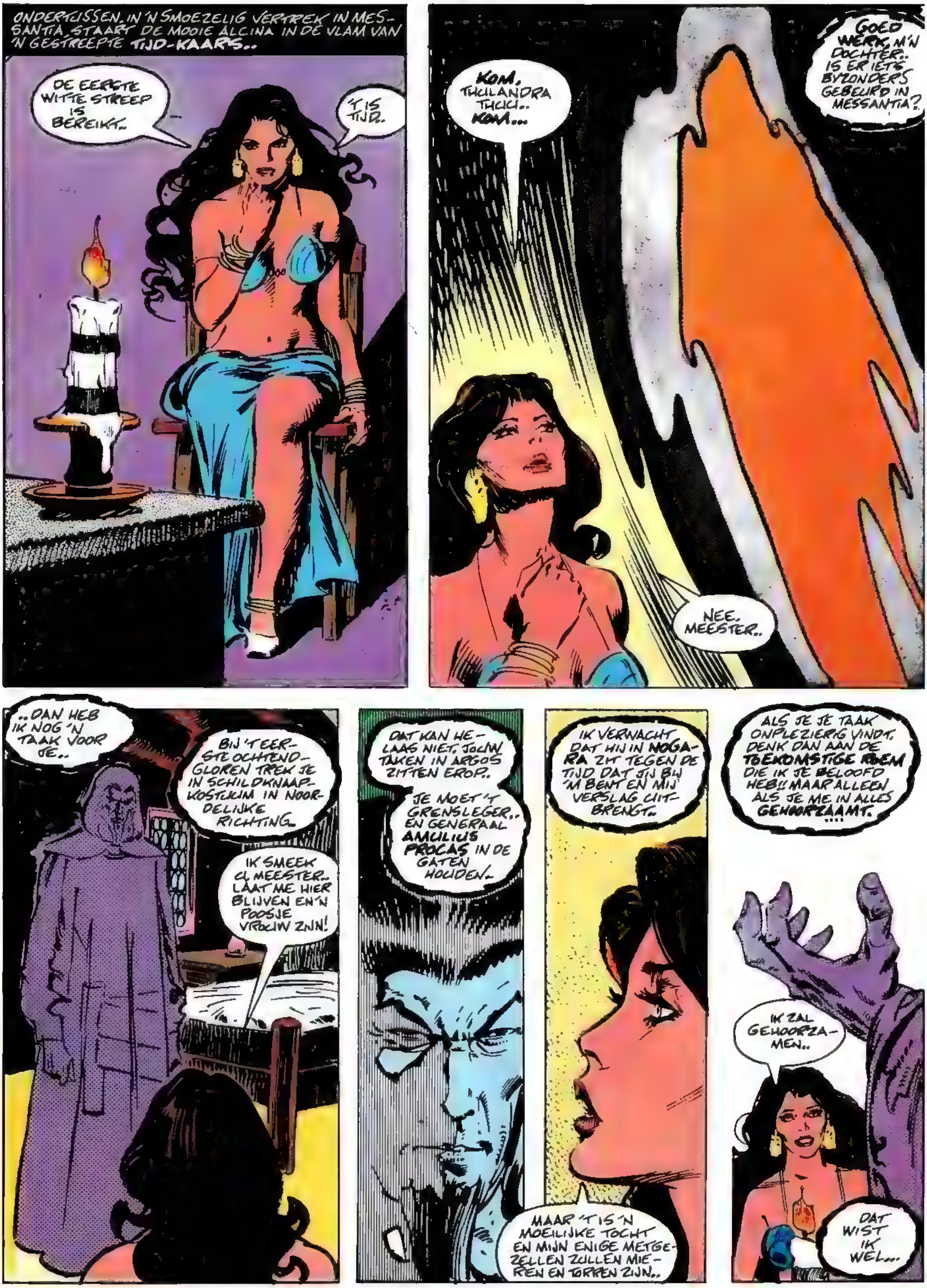
ONDERTUSSEN, IN 'N SMOEZELIG VERTREK IN MESSANTIA, STAART DE MOOIE ALCINA IN DE VLAM VAN 'N GESTREEPTE TIJD-KAARS..
DE EERSTE WITTE STREEP IS BEREIKT..
'T IS TIJD..
KOM, THULANDRA THUU.. KOM...
GOED WERK, M'N DOCHTER.. IS ER IETS BYZONDERS GEBEURD IN MESSANTIA?
NEE, MEESTER..
..DAN HEB IK NOG 'N TAAK VOOR JE..
BIJ 'T EERSTE OCHTENDGLOREN TREK JE IN SCHILDKNAAPKOSTUUM IN NOORDELIJKE RICHTING..
IK SMEEK U, MEESTER.. LAAT ME HIER BLIJVEN EN 'N POOSJE VROUW ZIJN!
DAT KAN HELAAS NIET. JOUW TAKEN IN ARGOS ZITTEN EROP..
JE MOET 'T GRENSLEGER.. EN GENERAAL AMULIUS PROCAS IN DE GATEN HOUDEN..
IK VERWACHT DAT HIJ IN NOGARA ZIT TEGEN DE TIJD DAT JIJ BIJ 'M BENT EN MIJ VERSLAG UITBRENGT..
MAAR 'T IS 'N MOEILIJKE TOCHT EN MIJN ENIGE METGEZELLEN ZULLEN MIEREN EN TORREN ZIJN..
ALS JE JE TAAK ONPLEZIERIG VINDT, DENK DAN AAN DE TOEKOMSTIGE ROEM DIE IK JE BELOOFD HEB!! MAAR ALLEEN ALS JE ME IN ALLES GEHOORZAAMT....
IK ZAL GEHOORZAMEN..
DAT WIST IK WEL...

IN DE COMMANDO-TENT VAN 'T LEGER VAN DE LEEUW ZIJN NU ZOWEL ARGOSSEAANSE ALS REBELLERENDE AQUILONIAANSE TROEPEN VERTEGENWOORDIGD
ZODRA 'T DAG WORDT GAAN WE MET Z'N ALLEN ACHTER DIE PROCAS AAN!
NEE, HEER PROSPERO.. NIET ALLEMAAL..
DE OPDRACHT VAN M'N KONINKLIJKE VADER WAS HEEL DUIDELIJK: WIJ GAAN ALLEEN DE STRIJD MET PROCAS AAN ALS HIJ VERDER ARGOS BINNENGAAT.
CONAN ZEGT NIETS, MAAR DE VULKANISCHE BLIK IN ZIJN OGEN VERRAADT DAT HIJ BITTER TELEURGESTELD IS..
HEB BEGRIP VOOR ONS STANDPUNT, GENERAAL CONAN; WIJ WILLEN GEEN OORLOG MET AQUILONIË, DAT TWEEMAAL ZOVEEL MANNEN HEEFT ALS WIJ..
WIJ HEBBEN ECHT AL 'N BOEL GERISKEERD DOOR U BINNEN ONZE GRENZEN TE LATEN..
AYE, DAT WAARDEER IK OOK, PRINS CASSIO..
LATEN WE PROCAS OP ONS EIGEN HOUTJE ACHTERVOLGEN!
WE KUNNEN HEM TERUGDRIJVEN OVER DE ALIMANE EN IEDERE MAN DIE WE DODEN ZAL ER EEN MINDER ZIJN ALS WE POTANIË INNEMEN..
EN ALS UW VIJANDEN STANDHOUDEN?
ACH.. DE OVERWINNING LIGT ALTIJD IN DE SCHOOT DER GODEN..
IK VOEL ER WEL VOOR, PROSPERO.. MAAR ZELFS HET REGIMENT DAT GRAAF TROCERO MEEBRACHT, BESTAAT UIT UITGEPUTTE MANNEN OP PAARDEN DIE MEER SKELETTEN ZIJN DAN..
WACHT EVEN...
PRINS CASSIO.. U ZEGT DAT KONING MILO U VERBIEDT DE AQUILONIANEN AAN TE VALLEN..
GELDT Z'N KONINKLIJK VERBOD OOK VOOR UW PAARDEN?
ONZE.. PAARDEN, GENERAAL?.. IK...
IN MIJN JONGE JAREN HEB IK EENS TEGEN 'T LEGER VAN TURAN GEVOCHTEN, DAT ZIJN BOOGSCHUTTERS TE PAARD

AYE, UW BOSSONIAANSE BOOGSCHUTTERS ZIJN DE BESTEN TER WERELD MAAR ZE ZIJN NIET GEWEND TE SCHIETEN VANAF DE RUG VAN 'N PAARD..
NEE, MAAR ZE KUNNEN DE VLUCHTENDE VIJAND ACHTERVOLGEN EN DE AQUILONIANEN VANAF DE GROND MET PIJLEN BESTOKEN.
ALS DE VIJAND DAN OMKEERT KUNNEN ZE WEGGALOPPEREN EN ZO PROCAS' TROEPEN IN 'N HINDERLAAG LOKKEN..
ALLEEN.. DE PAAR PAARDEN DIE WIJ HEBBEN, LIGGEN OP STERVEN.. ALS U ONS 500 VERSE KUNT LENEN..
'T LIJKT ME...
..'N UITSTEKEND PLAN, KAPITEIN, DAT MIJ ZEER AANSPREEKT...
...LEEN HEM 500 PAARDEN, ARCADIO! DAAROVER HEEFT M'N VADER NIETS GEZEGD..
MIJN DANK, PRINS CASSIO..
HAAL NU M'N HENGST, TROCERO EN SNOER ME VAST IN MIJN ZADEL..!!
IK ZAL 'T PLAN UITLEGGEN AAN HEN DIE 'T MOETEN UITVOEREN..
'T WORDT TIJD DAT DE MANNEN ZIEN DAT IK NOG LEEF..!!
WELDRA HEBBEN STERKE HANDEN HET MASSIEVE LIJF VAN DE CIMMERIËR IN 'T ZADEL VAN Z'N FAVORIETE PAARD GETILD..
TREK MAAR STRAK AAN! WEES NIET BANG ME PIJN TE DOEN.. 'T GAAT EROM DAT IK ER NIET AFVAL..!!
MOGE CROM ALCINA VERVLOEKEN VOOR 'T GIF DAT ZE ME TE DRINKEN GAF.. EN MIJN DWAASHEID DAT IK 'T DRONK..!!
GENERAAL, THUIS IN MESSANTIA, DRIJVEN SOMMIGE VAN MIJN VADERS HOVELINGEN DE SPOT MET U OMDAT U 'N WILDE BARBAAR ZOU ZIJN.. ZE VRAGEN ZICH AF WAAROM DE REBELLERENDE EDELEN U ALS LEIDER KOZEN..
NA VANDAAG KEN IK 'T ANTWOORD..
IK ZWEER DAT U 'N GEBOREN KONING BENT!

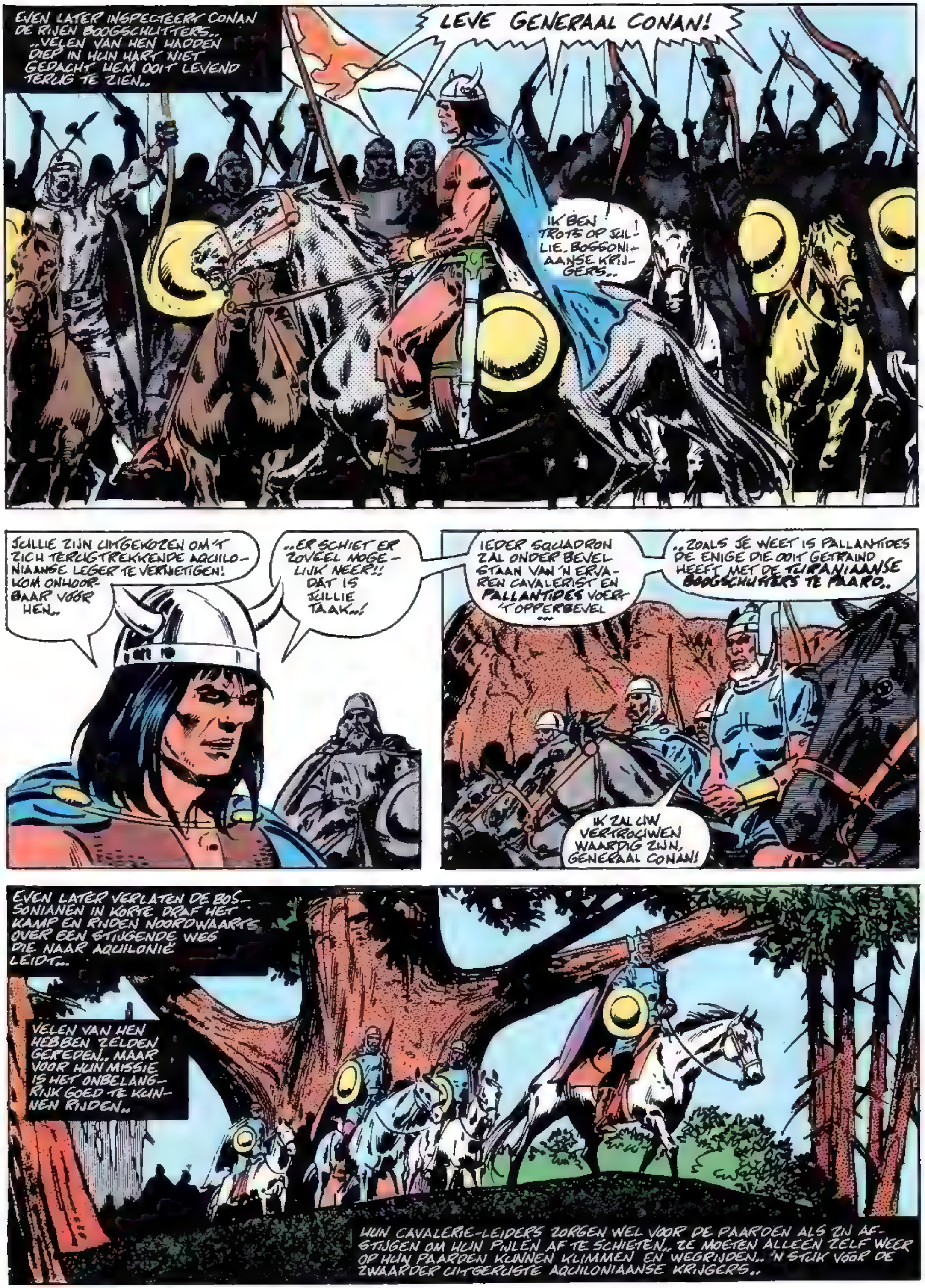
EVEN LATER INSPECTEERT CONAN DE RIJEN BOOGSCHUTTERS.. ..VELEN VAN HEN HADDEN DIEP IN HUN HART NIET GEDACHT HEM OOIT LEVEND TERUG TE ZIEN..
LEVE GENERAAL CONAN!
IK BEN TROTS OP JULLIE. BOSSONIAANSE KRIJGERS..
JULLIE ZIJN UITGEKOZEN OM 'T ZICH TERUGTREKKENDE AQUILONIAANSE LEGER TE VERNIETIGEN! KOM ONHOORBAAR VOOR HEN..
..ER SCHIET ER ZOVEEL MOGELIJK NEER!! DAT IS JULLIE TAAK..!
IEDER SQUADRON ZAL ONDER BEVEL STAAN VAN 'N ERVAREN CAVALERIST EN PALLANTIDES VOERT 'T OPPERBEVEL...
..ZOALS JE WEET IS PALLANTIDES DE ENIGE DIE OOIT GETRAIND HEEFT MET DE TURANIAANSE BOOGSCHUTTERS TE PAARD..
IK ZAL UW VERTROUWEN WAARDIG ZIJN, GENERAAL CONAN!
EVEN LATER VERLATEN DE BOSSONIANEN IN KORTE DRAF HET KAMP EN RIJDEN NOORDWAARTS OVER EEN STIJGENDE WEG DIE NAAR AQUILONIE LEIDT..
VELEN VAN HEN HEBBEN ZELDEN GEREDEN.. MAAR VOOR HUN MISSIE IS HET ONBELANGRIJK GOED TE KUNNEN RIJDEN..
HUN CAVALERIE-LEIDERS ZORGEN WEL VOOR DE PAARDEN ALS ZIJ AFSTIJGEN OM HUN PIJLEN AF TE SCHIETEN.. ZE MOETEN ALLEEN ZELF WEER OP HUN PAARDEN KUNNEN KLIMMEN EN WEGRIJDEN.. 'N STUK VOOR DE ZWAARDER UITGERUSTE AQUILONIAANSE KRIJGERS..

IN DE HEUVELS AAN DE VOET VAN HET RABIRI-AANSE GEBERGTE, VLAK BIJ DE SAXULA-PAS, HALEN ZIJ DE ACHTERHOEDE VAN PROCAS' LEGER IN..
DAAR VERSPREIDEN DE BOSSO-NIANEN ZICH RUSTIG, ZODRA ZE DE VIJAND ZIEN, DIE ZICH LANG-ZAAM TERUGTREKT VANWEGE DE PLOETERENDE INFANTERIE EN DE VOORRAADWAGENS..
..EN WACHTEN TOT DE INGESLOTEN VIJAND LANGSKOMT..
NU!
'N HINDERLAAG
WAAR ZITTEN DIE VERVLOEKTE HONDEN!?
TEGEN DE TIJD DAT DE GEWAPENDE RUITERS ZICH KUNNEN HERGROEPEREN, ZITTEN DE BOSSONIANEN AL WEER TE PAARD EN VERDWIJNEN IN 'T OERWOUD..
ZO GAAT HET DRIE DAGEN LANG EN DE LANSKNECHTEN TE VOET ZIJN NATUURLIJK VEEL KWETSBAARDER BIJ ZULKE ONVERHOEDSE AANVALLEN DAN DE ROYALISTEN TE PAARD...
DE CAVALERIE!! WAAR IS ONZE CAVALERIE IN GODSNAAM!?
WE MOETEN IETS DOEN, GENERAAL PROCAS!
WAT KUNNEN WE DOEN TEGEN MANNEN DIE ALS SCHIMMEN VERDWIJNEN?
WE KUNNEN IN DIT WOUD GEEN KAMP OPSLAAN; WE KUNNEN ALLEEN DOORPLOETEREN..
ZE RICHTEN IN WEZE WEINIG SCHADE AAN, BEHALVE AAN 'T MOREEL VAN DE MANNEN..

IN DE DOORGANG VAN DE SAXULA PAS...
DE BOSSONIANEN ZIJN GEEN APEN.. ZE KUNNEN DE ROTSWANDEN NIET BEKLIMMEN, GODDANK..!!
ALS WE HIERDOOR ZIJN, ZIJN WE VEILIG...
MAAR DE AQUILONIANEN HEBBEN 'T MIS: EEN PAAR AQUILONIANEN BEKLOMMEN WEL DEGELIJK DE STEILE ROTSEN..
..MEER DAN GENOEG OM 'N LAWINE TE VEROORZAKEN DIE NEERKOMT OP TIENTALLEN ONGELUKKIGE ROYALISTEN..!!
AAIEEEE
DE MANNEN KUNNEN WE MISSEN, MAAR, ZOALS U ZEI.. HET MOREEL...
JA, IK WEET HET..
DE CIMMERIËR IS 'N MEESTER IN DEZE ONGEWONE OORLOGSVOERING, VERDOMME...
MAAR MIJN EER VERPLICHT ME DEZE SCHANDE UIT TE WISSEN MET REBELLEN-BLOED..!!
OP DE DERDE DAG VAN DE TERUGTOCHT, ONDER 'N LOODKLEURIGE HEMEL, VERZAMELEN DE ONTMOEDIGDE ROYALISTEN ZICH OP DE OEVER VAN DE ALIMANE BIJ DE DOORWAADBARE PLEK NOGAR..
'T WATER STAAT NIET ZO HOOG MEER..
AYE.. MAAR DE BREEDTE VAN DE RIVIER LOKT NOG STEEDS EEN AANVAL UIT OP 'T MOMENT DAT WE OVERSTEKEN EN 'T MINST WEERBAAR ZIJN..
'T ZOU 'N WREDE GRAP VAN DE GODEN ZIJN ONS IN NET ZO'N VAL TE LOKKEN ALS DIE WAARIN WIJ DE REBELLEN TWEE MAANDEN GELEDEN LEIDDEN..
TOCH KUNNEN WE ONS KAMP NIET HIER OPSLAAN MET AL DE BOOGSCHUTTERS...

WONDER BOVEN WONDER LIJKT DE TERUGTOCHT OVER DE ALIMANE VOLGENS PLAN TE VERLOPEN ALHOEWEL DE AVOND VALT VOORDAT DE LAATSTE COMPAGNIE DE RIVIER OVERSTEEKT..
ALHOEWEL PROCAS ERIN BERUST HEEFT DAT BIJ HET OVERSTEKEN WAT VERLIEZEN GELEDEN ZOUDEN WORDEN..
..HEEFT HIJ AAN ÉÉN PERSOON NIET GEDACHT: ZICHZELF!
AAAAARGH!
M'N BEEN!!
ALS DE ANDER OEVER TENSLOTTE BEREIKT IS..
'T ZAL VELE DAGEN DUREN VOORDAT U IN STAAT BENT WEER TE REIZEN, GENERAAL..
IK HOOP MAAR DAT DE WOND NIET GAAT ONTSTEKEN..
GOED! ZET M'N TENT MAAR OP DAT HEUVELTJE OP.
IK BETWIJFEL OF DE REBELLEN DE ALIMANE ZULLEN TROTSEREN MET ONS LEGER HIER..
NIET VER DAARVANDAAN STAAT 'N SLANKE GESTALTE TUSSEN DE BOMEN TE LUISTEREN EN TE KIJKEN..
EN HOEWEL DEZE 'T VERSLETEN, STOFOVERDEKTE SCHILDKNAPENKOSTUUM VAN 'T AQUILONIAANSE HOF DRAAGT..
..HOORT DE SOMBERE GLIMLACH BIJ ALCINA, DE GROENOGIGE RECHTERHAND VAN TOVENAAR THULANDRA THUU..
ZE HEEFT DE HELE ROERIGE OVERSTEEK VAN DE RIVIER GADEGESLAGEN..

.. EN WELDRA ZOEKT ZE CONTACT MET HAAR TOVERMEESTER IN TARANTIA..
CONAN DOOD.. EN NU AMULIUS PROCAS GEWOND.. DAT DOET M'N DONKERE HART GOED!!
IK WILDE PROCAS' DOOD NIET EERDER OMDAT IK 'M NODIG HAD ALS TEGENWICHT VOOR CONAN, MAAR NU..
ALS DAARNA 'T BEELD VAN ALCINA VAN 'T GLANZENDE GLAS VERDWENEN IS..
HSIAO!
JA, MEESTER?
WACHT DE GRAAF VAN THUNE NOG STEEDS OP MIJ ?
GRAAF ASCALANTE WACHT NOG STEEDS TOT 'T U BEHAAGT, MEESTER. MAAR IK ZEI HEM..
UITSTEKEND! BRENG HEM BIJ ME IN DE KAMER DER SFINXEN..
EVEN LATER, IN DE GRAFKELDER-ACHTIGE KAMER...
GRAAF ASCALANTE, NEEM IK AAN?
HUH? U DEED ME SCHRIKKEN, HEER...
IK NEEM AAN DAT 'T U GOED GAAT EN DAT U ZICH GEEN ZORGEN MAAKT OVER UW GEDWONGEN RUST..
IK BEN WAT PRIKKELBAAR SINDS U ME TERUGRIEP VAN DE OOSTELIJKE GRENS EN MIJN AANWEZIGHEID HIER AAN 'T HOF EISTE, HEER.. MAAR IK MAAK 'T GOED..
GRAAF, UW TALENTEN ZIJN DIEGENEN DIE MIJ OP VERRE PLAATSEN TOT OGEN EN OREN DIENEN, NIET ONTGAAN..
..EVENMIN ALS UW BEGEERTE NAAR 'N HOGE FUNCTIE EN 'N ZEKER GEBREK AAN SCRUPULES WAT DE MIDDELEN BETREFT OM DAT TE BEREIKEN..
IK HOOP, HEER, DAT MIJN TROUW AAN DE TROON NIET..
IK VERZEKER U DAT KONING NUMEDIDES EN IK ZOWEL UW AMBITIE ALS UW.. EH.. PRACTISCHE ZIN GOEDKEUREN..!!

DANK U WEL, HEER. MAAR WAT..?
IK ZAL METEEN TER ZAKE KOMEN. KORTGEZEGD: 'T HEEFT ZIJNE MAJESTEIT MISHAAGD DE ERENSWAARDIGE AMULIUS PROCAS NOG LANGER BEVELHEBBER VAN 'T GRENSLEGER TE LATEN ZIJN..
OH? MAAR IK DACHT DAT HIJ ALGEMEEN BESCHOUWD WERD ALS DE BESTE BEVELHEBBER ?!
INDERDAAD: DAT WERD HIJ OOK ...
MAAR NU NIET MEER ...
ECHTER, MET WEERBARSTIGE BARONNEN IN 'T NOORDEN EN OPSTANDEN IN 'T ZUIDEN ZOU 'T TOCH VERSTANDIGER ZIJN..
ONZE GELIEFDE GENERAAL PROCAS HEEFT 'N OVERHAASTE EN ONVOORBEREIDE AANVAL OVER DE ALIMANE ONDERNOMEN ...
..DAARMEE OPENLIJK OORLOG MET KONING MILO VAN ARGOS RISKEREND.
WAT?
VERGEEF ME HEER, IK KAN DAT BIJNA NIET GELOVEN!
'N BEVRIEND BUURLAND AANVALLEN ZONDER 'N UITDRUKKELIJK BEVEL VAN ONZE VORST STAAT GELIJK AAN VERRAAD!
PRECIES, GRAAF ASCALANTE, VERRAAD IS HET!!
EN DAT ONZE KONING 'T ONVOORZICHTIGE BEVEL HEEFT GEGEVEN TOT 'N STRAFEXPEDITIE IN ARGOS IS IETS DAT DE GESCHIEDENIS NIET ZAL VERMELDEN..
WANT IEDERE KOPIE VAN DAT DOCUMENT IS HELAAS.. VERDWENEN..
BEGRIJPT U WAT IK BEDOEL, GRAAF..?

IK DENK VAN WEL, MILORD..
MAAR GAAT U DOOR..
DE GENERAAL ZOU 'N BERISPING VERMEDEN HEBBEN ALS HIJ 'T REBELLENLEGER VERNIETIGD HAD EN TERUGGEGAAN WAS OVER DE ALIMANE VOORDAT KONING MILO OVER DE INVAL GEHOORD HAD.
HEB JE OOIT GEHOORD VAN CONAN DE CIMMERIER, DIE DE REBELLEN TOT HUN LEIDER HEBBEN GEKOZEN?
HEEFT HIJ VORIG JAAR NIET 'T LEEUWENLEGIOEN VAN AQUILONIË NAAR 'N OVERWINNING OP DE PLUNDERENDE PICTEN GELEID?
INDERDAAD. HOEWEL HIJ NOG MAAR SLECHTS VOOR DAT REBELLENGESPUIS 'N HELD IS..
WEL, ZOALS IK AL ZEI, PROCAS VERKNOEIDE ZIJN OPDRACHT EN ERGERDE BOVENDIEN KONING MILO..
..HOEWEL HIJ HIERBIJ HULP HAD VAN 'N ZINGARAANSE SPION, QUESADO GENAAMD, DIE ZIJNE MAJESTEIT IMPULSIEF TOEGEVOEGD HAD AAN ONS DIPLOMATIEKE CORPS..
'T RESULTAAT WAS DAT AMULIUS PROCAS ZELF GEWOND RAAKTE TIJDENS DE TERUGTOCHT..
GEWOND, MILORD? WAT JAMMER..
NIETWAAR? ZO ERNSTIG GEWOND DAT HIJ, NAAR IK VREES, NIET LANGER BEVEL KAN VOEREN..
GELUKKIG VOOR ONS SCHIJNT DE REBELLENLEIDER CONAN OOK ONGEKOMEN TE ZIJN..
DAT BRENGT ONS BIJ U TERUG, BESTE GRAAF..
UW STAAT VAN DIENST BIJ DE OPHIREAANSE EN NEMEDIAANSE GRENZEN MAKEN U VOLGENS MIJ GESCHIKT ALS COMMANDANT OVER 'T GRENSLEGIOEN..
..ZOALS BEKRACHTIGD IS IN DIT DOCUMENT!!
IK..IK BEGIN 'T TE BEGRIJPEN, HEER..
U HEEFT LANG OP ZO'N GELEGENHEID GEWACHT, GRAAF, MAAR U MOET MIJ VOLLEDIG BEGRIJPEN..!!
MIJN HEER?
IK WEET DAT ER ROND DE RECENTE DOOD VAN WIJLEN UW BROER, DE GRAAF, DIE SNEUVELDE BIJ 'N EH.. JACHTONGEVAL, ZEKERE, EH, ONRECHTMATIGHEDEN IN HET SPEL WAREN...
WIJ STONDEN ELKAAR ZEER NA ....

EN ZELDEN NADER DAN OP DE DROEVE DAG VAN Z'N HEENGAAN..
IK HAAL 'T ALLEEN AAN OM DUIDELIJK TE MAKEN DAT U NOOIT ECHT GRAAF VAN THUNE WORDT ALS U MIJN BEVELEN NIET PRECIES GEHOORZAAMT..
IK BESEF DAT U WEINIG ERVARING HEEFT MET GRENSOORLOGEN.. DAAROM GEEF IK 'T EIGENLIJKE BEVEL OVER 'T LEGIOEN IN HANDEN VAN DE BOSSONIAANSE OFFICIER GROMEL...
TERWIJL HIJ 'T BEVEL VOERT OVER DE FRONTLINIES EN DAAR AANWEZIG IS, KRIJGT U IN NAAM HET COMMANDO.. IS DAT DUIDELIJK?
JAWEL, MIJN HEER...
GOED. NU CONAN GESTORVEN IS, ZOUDEN U EN GROMEL GEMAKKELIJK DE OVERGEBLEVEN REBELLEN TEN ZUIDEN VAN DE ALIMANE KUNNEN ISOLEREN TOT DIE BENDE KREPEERT VAN DE HONGER.
MAAR ALS AMULIUS PROCAS NU 'NS NIET ACCEPTEERT DAT IK 'T BEVEL OVERNEEM ?..
VÓÓR UW KOMST ZAL UW DAPPERE GENERAAL 'N TRAGISCH ONGELUK KRIJGEN...
..'N ONGELUK DAT ZAL WORDEN UITGELEGD ALS ZELFMOORD UIT SCHAAMTE VOOR ZIJN LAFHARTIG VERRAAD.. ZORG ERVOOR DAT HET LICHAAM NAAR TARANTIA GESTUURD WORDT...
LEVEND ZOU PROCAS HIER NIET ERG WELKOM ZIJN GEWEEST.. MAAR DOOD ZAL HIJ DE HOOFDROLSPELER ZIJN IN 'N FANTASTISCHE BEGRAFENIS..
GA NU OP WEG, BESTE MAN.. O JA, NOG EEN DING!
HEER?
VERGEET NIET DE BEVELEN OP TE VOLGEN DIE U VAN TIJD TOT TIJD KRIJGT VAN ENE ALCINA, 'N BETROUWBARE GROEN-OGIGE VROUW..
JAWEL, HEER...
ALS GRAAF ASCALANTE VERTREKT KIJK THULANDRA THUU HEM NA MET EEN TRAGE, DUISTERE GLIMLACH...
HIJ WEET DAT DE INSTRUMENTEN DIE HEM DIENEN ALLEMAAL ZWAK EN BEDORVEN ZIJN..
MAAR 'N ZWAK INSTRUMENT KAN NA GEBRUIK GEMAKKELIJKER WORDEN AFGEDANKT...

BIJ DE ALIMANE RIVIER IN 'T ZUIDEN IS MEN OP EEN DOOD PUNT AANGELAND..
IK VREESDE AL DAT WE IN 'N IMPASSE ZOUDEN KOMEN..
'T IS TE GEVAARLIJK DE RIVIER OVER TE STEKEN, ZELFS AL IS PROCAS GEWOND...
MISSCHIEN MOETEN WE MITRA OM 'N KENTERING BIDDEN..
IN MIJN AAN OORLOG GEWIJDE LEVEN HEB IK GELEERD MEER OP MIJN VERSTAND TE VERTROUWEN DAN OP DE GODEN..
WIE 'N KENTERING WIL MOET ER ZELF VOOR ZORGEN..
EN IK GELOOF DAT IK AL WAT WEET...
DIE NACHT ZWEMT 'N IN 'T ZWART GEKLEDE REBEL ONDER DEKKING VAN 'N ZACHTE REGEN DOOR DE ALIMANE..
..OM EVEN LATER LANGS DE ROYALISTISCHE WACHTPOSTEN TE GLIPPEN DIE SCHUILEN ONDER DE BOMEN VOOR DE REGEN..
OP ZIJN BORST DRAAGT HIJ 'N EIGENHANDIG DOOR GRAAF TROCERO GESCHREVEN BRIEF IN 'N WATERDICHTE ENVELOPPE GERICHT AAN DE LEIDERS VAN DE SMEULENDE POITANIAANSE OPSTAND.
IN 'T AQUILONIAANSE KAMP KAN AMULIUS PROCAS DE SLAAP NIET VATTEN..
NAAR DE HONDERD HYRKANIAANSE HELLEN MET DIE BEENWOND VAN MIJ...!!
DIT IS 'N PERFECTE NACHT VOOR CONAN'S REBELLEN OM TE PROBEREN DE RIVIER OVER TE STEKEN.. IK VERTROUW ER OP DAT DE WACHTPOSTEN HUN RONDES LOPEN INPLAATS VAN TE SCHUILEN ONDER DE BOMEN..
ZE DOEN HUN PLICHT, HEER..
EH.. U BENT AAN ZET, HEER.. EN BEDENK DAT MIJN TOVENAAR UW KONING SCHAAKMAT HEEFT..
PRAAT ME NIET OVER TOVENAARS, MAN..
WANNEER IK AAN DIE INTRIGANT THULANDRA THUU DENK EN AAN DE MANIER WAAROP HIJ ONZE KONING BEINVLOEDT...!!

HE? WAT VOOR DE DUIVEL IS ER, SOLDAAT? TREKKEN DE REBELLEN OP?
NEE, GENERAAL.. MAAR ER IS 'N BEZOEKER VOOR U..
'N BEZOEKER, ZEG JE? NOU, ONDERZOEK HEM OP WAPENS EN STUUR 'M NAAR BINNEN..!!
DAT IS 'T EERSTE WAT WE BIJ 'T FOUILLEREN ONTDEKTEN, GENERAAL.. HET IS GEEN "HEM"...
..MAAR 'N "HAAR"!
ZE HEEFT 'N KONINKLIJK ZEGEL, MAAR DAT KAN EVENALS HAAR DOCUMENTEN GESTOLEN OF VERVALST ZIJN"
DAT ZIE IK..
IK HEB 'N BOODSCHAP VOOR U, GENERAAL.. VAN THULANDRA THUU..
OH? VERTEL MAAR OP, MEISJE..!
'T IS ALLEEN VOOR UW OREN, GENERAAL..
GOED DAN. WACHT BUITEN, MANNEN!
MAAR HEER, ZE IS MISSCHIEN 'N AGENTE VAN DIE CONAN!
CONAN!? MAAR DIE IS DOOD. HIJ...
WAS DAT MAAR WAAR, MEID! HIJ HEEFT MEER LEVENS DAN 'N BERGKAT..
ZE ZEGGEN WEL DAT HIJ 'N TIJDJE 'N SLOPENDE ZIEKTE HAD..
MAAR TOEN WE DE RIVIER OVERSTAKEN, REED HIJ ACHTER ONS OP Z'N PAARD..
..Z'N BOOGSCHUTTERS GESCHREEUWEND STEKELVARKENS VAN ONS MAKEN...
DEZE JONGE VROUW SCHIJNT ECHTER OVERTUIGD DAT CONAN DOOD IS EN IK ZOU GRAAG WETEN WAAROM ZE DAT DENKT..
LAAT ONS ALLEEN, MANNEN.. IK BEN NOG GEEN GRIJSAARD DAT IK ZO'N SPICHTIG MEISJE MOET VREZEN..
JA, GENERAAL..

ZIET U, LIEVE DAME, MIJN MANNEN BENUTTEN IEDERE GELEGENHEID OM NIET IN DE REGEN TE HOEVEN STAAN..
VERTEL ME EERST DE BOODSCHAP VAN THULANDRA THUU.. DAARNA ZULLEN WE DIE ZAAK VAN GENERAAL CONAN ONDERZOEKEN..
DE BOODSCHAP VAN MIJN MEESTER, HEER...
..IS DAT VOOR U DE TIJD IS GEKOMEN...
..OM TE STERVEN!
NEE! DAT KAN NIET!
ZE FOUILLEERDEN ME.. ZE ZEIDEN! ZE..
AAAAAA
ZE WAREN TEVEEL AFGELEID DOOR WAT ZE WILDEN VOELEN..OM ZO'N KLEINE DOLK TE VINDEN..
BUITEN OVERSTEMMEN EEN BLIKSEMSTRAAL EN EEN DONDERSLAG ZOWEL ALCINA'S WOORDEN ALS AMULIUS PROCAS' KREET VAN PIJN..
MAAR BINNEN..
JE BENT.. NIET DOOD!?
OUDE STRIJDERS STERVEN NIET ZO GEMAKKELIJK, HEKS..

..EVENMIN STERVEN ZIJ.. ALLEEN...!!
LAAT ME LOS...!!
NIET.. ZOLANG IK NOG ADEM KAN HALEN...!
W..WIE STUURDE JE, VROUW?!
WAS 'T.. THULANDRA THUU?
WAT VOOR VERRADERLIJK PLAN BERAAMT HIJ TEGEN ONS LAND?
WELK..
VERRADER!..!
AMULIUS PROCAS, DIE ZIJN LAND VELE JAREN TROUW, MAAR NIET ALTIJD VERSTANDIG, GEDIEND HEEFT...
..ZAL 'T ANTWOORD OP ZIJN VRAAG NOOIT HOREN...
'T GIF OP MIJN LEMMET WERKTE TENSLOTTE TOCH...
'N LICHTFLITS BUITEN ONTHULT DE TWEE SCHILDWACHTEN..
..EN DE STORM ZORGDE ERVOOR DAT GEEN VAN HEN DE GELUIDEN VAN DE WORSTELING GEHOORD HEEFT...
EVEN LATER DOOFT ALCINA 'T LICHT IN DE TENT EN..
KIJK! 'T IS DONKER IN DE TENT..
EN WIJ WETEN WAAROM, NIETWAAR?
ACH, WAAROM NIET? IK ZOU 'T ZELF OOK DOEN ALS IK DE KANS KREEG..
ZULLEN WE 'N POOSJE ONDER DIE BOOM DAAR SCHUILEN?

..MITRA WEET DAT DE OUDE MAN ONZE HULP VANNACHT NIET NODIG HEEFT..
EEN UUR LATER BEREIKT ALCINA HAAR EIGEN TENT OP EEN BOSRIJKE HEUVELTOP BIJ DE RIVIER..
GOD ZIJ DANK ..IK BEN DOOR WEEKT..
DIE STERVENDE HOND SCHEURDE M'N HEMD, MAAR DAT MAAK IK WEL...
IK ZIE DAT 'T TIJD IS OM THULANDRA THUU OP TE ROEPEN OM HEM TE VERTELLEN DAT IK..
MIJN TALISMAN!
HIJ IS WEG.. VAN M'N HALS GETROKKEN!!
PROCAS MOET HEM AFGERUKT HEBBEN TOEN HIJ ME NAAR DE KEEL VLOOG..
EN IK KAN 'M ONMOGELIJK TERUGHALEN..
ZIJN SOLDATEN ZULLEN SPOEDIG ZIJN LIJK ONTDEKKEN ALS DAT NOG NIET GEBEURD IS..
EN ZONDER TALISMAN KAN IK GEEN CONTACT KRIJGEN MET M'N MEESTER OM TE VERTELLEN DAT PROCAS DOOD IS EN CONAN..
..NOG LEEFT..
NOU JA, VANNACHT KAN IK ER NIETS MEER AAN DOEN.. MORGEN KEER IK NAAR TARANTIA TERUG..
THULANDRA THUU ZAL VERTOORND ZIJN.. MAAR IK KEN MANIERTJES OM Z'N BOOSHEID TE VERDRIJVEN..
..MANIERTJES..WAAR DE MEESTER VAN HOUDT...
EN ZO VALT ZE IN SLAAP..

TEGEN DE OCHTEND IN HET AQUILONIAANSE KAMP.
AMULIUS PROCAS ZAL NOOIT MEER BEVELEN GEVEN.. BEHALVE MISSCHIEN IN DE HEL..
IK GELOOF NIET DAT 'T ZELFMOORD WAS.. 'T MOET DIE VROUW GEWEEST ZIJN..
J..JA HEER..
VERDWEEN ZE 'SNACHTS ONOPGEMERKT ZEI JE?
ALLEEN 'N DUIVEL KAN MIDDEN UIT 'N BEWAPEND EN BEWAAKT OORLOGSKAMP KOMEN..
DAN IS DE DUIVEL MISSCHIEN 'N VROUW, SIR..
..WAT IS DAT.. OP DE VLOER ...?
..'N HALVE-MAAN-VORMIG BERGKRISTAL. GITZWART ALS DE NACHT..
BAH! 'N STOM AMULET ZOALS BIJGELOVIGEN DRAGEN!! ..DUIVEL OF NIET.. WE KUNNEN HIER NIET BLIJVEN STAAN KEUVELEN..!
JIJ BLIJFT BIJ 'T LICHAAM. IK ROEP 'N OPSPORINGSPLOEG BIJEEN!
EVEN LATER IS DE MAN ALLEEN..
ALS U DIT PRUL NIET WILT, KAPITEIN, NEEM IK HET..
'T ZIET ER NIET BYZONDER UIT, MAAR IEMAND MOET GEDACHT HEBBEN DAT 'T GELUK BRACHT..
..EN ZOALS DE ZAKEN NU LOPEN, KAN DEZE SOLDAAT AL 'T GELUK GEBRUIKEN DAT DE GODEN HEM SCHENKEN..!

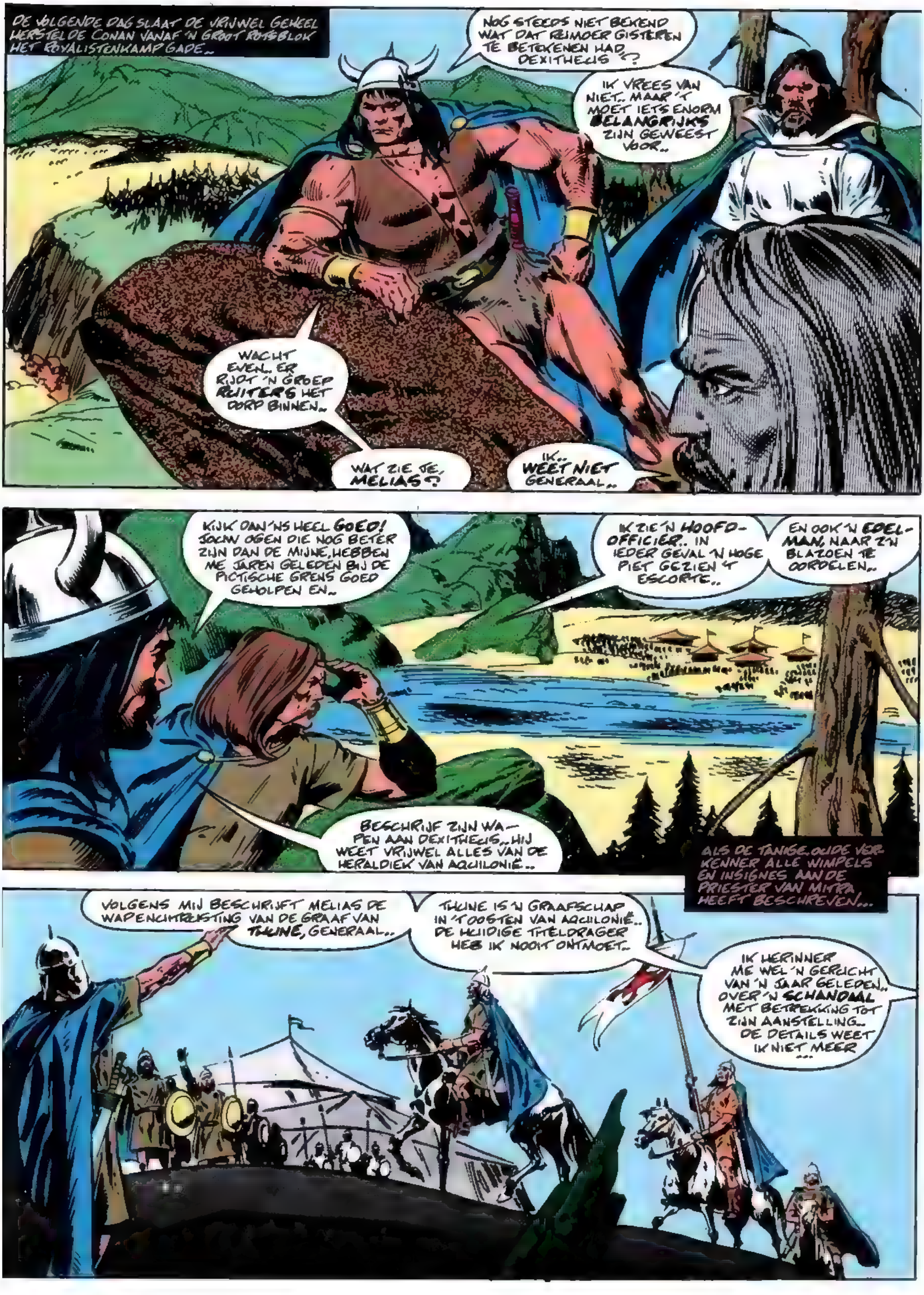
DE VOLGENDE DAG SLAAT DE VRIJWEL GEHEEL HERSTELDE CONAN VANAF 'N GROOT ROTSBLOK HET ROYALISTENKAMP GADE..
NOG STEEDS NIET BEKEND WAT DAT RUMOER GISTEREN TE BETEKENEN HAD, DEXITHEUS ?
IK VREES VAN NIET.. MAAR 'T MOET IETS ENORM BELANGRIJKS ZIJN GEWEEST VOOR..
WACHT EVEN.. ER RIJDT 'N GROEP RUITERS HET DORP BINNEN..
WAT ZIE JE, MELIAS?
IK.. WEET NIET GENERAAL..
KIJK DAN 'NS HEEL GOED! JOUW OGEN DIE NOG BETER ZIJN DAN DE MIJNE, HEBBEN ME JAREN GELEDEN BIJ DE PICTISCHE GRENS GOED GEHOLPEN EN..
IK ZIE 'N HOOFD-OFFICIER.. IN IEDER GEVAL 'N HOGE PIET GEZIEN 'T ESCORTE..
EN OOK 'N EDEL-MAN, NAAR Z'N BLAZOEN TE OORDELEN..
BESCHRIJF ZIJN WA-PEN AAN DEXITHEUS.. HIJ WEET VRIJWEL ALLES VAN DE HERALDIEK VAN AQUILONIË..
ALS DE TANIGE, OUDE VER-KENNER ALLE WIMPELS EN INSIGNES AAN DE PRIESTER VAN MITRA HEEFT BESCHREVEN...
VOLGENS MIJ BESCHRIJFT MELIAS DE WAPENUITRUSTING VAN DE GRAAF VAN THUNE, GENERAAL..
THUNE IS 'N GRAAFSCHAP IN 'T OOSTEN VAN AQUILONIË.. DE HUIDIGE TITELDRAGER HEB IK NOOIT ONTMOET..
IK HERINNER ME WEL 'N GERUCHT VAN 'N JAAR GELEDEN.. OVER 'N SCHANDAAL MET BETREKKING TOT ZIJN AANSTELLING.. DE DETAILS WEET IK NIET MEER...

ALS DE TROEPEN VAN HET GRENSLEGIOEN IN DE NAMIDDAG GEREED ZIJN VOOR INSPECTIE..
..STAAN PROSPERO EN 'N HELPER AAN DE OEVER VAN DE RIVIER MET GESPITSTE OREN TE LUISTEREN NAAR DE MYSTERIEUZE GRAAF THUNE DIE 'N KONINKLIJKE PROCLAMATIE VOORLEEST..
..EEN MAKKELIJKE TAAK, WANT 'N KONINKLIJKE SERGEANT HERHAALT HARDOP IEDERE ZIN MET 'N BULDERENDE STEM:
..DAAR AMULIUS PROCAS OP LAFFE WIJZE ZELFMOORD HEEFT GEPLEEGD NA Z'N VERRAAD, HEEFT ZIJNE MAJESTEIT GRAAF ASCALANTE VAN THUNE BENOEMD TOT COMMANDANT VAN 'T GRENSLEGIOEN..
MAAR ALS PROSPERO VERSLAG UITBRENGT..
PROCAS? ZELFMOORD? NOOIT, BIJ CROM!!
PROCAS WAS MIJN VIJAND, MAAR SOLDAAT WAS HIJ IN HART EN NIEREN! HIJ ZOU ZIJN LEVEN DUUR VERKOCHT HEBBEN..!!
DIT STINKT NAAR VERRAAD! WAT ZEGGEN JULLIE ERVAN?
IK DENK DAT DIE SLUWE THULANDRA THUU, DIE DE GENERAAL ALLANG HAATTE, HIER DE HAND IN HEEFT..
IK BEN 'T MET DEXITHEUS EENS..
IK OOK..
WISTEN WE MAAR MEER VAN DIE GRAAF ASCALANTE.. OF HIJ 'N BEKWAAM LEIDER IS OF ALLEEN MAAR 'N OPGEDIRKTE EDELMAN..
DENKT U, GENERAAL, DAT DIE NIEUWE BEVELHEBBER VAN 'T GRENSLEGIOEN ONS ONBEWUST IN DE KAART SPEELT?
MISSCHIEN.. MISSCHIEN OOK NIET..
WE ZULLEN ZIEN..
ALS TROCERO'S BELOOFDE KENTERING NU KOMT...
ZEKER, CONAN.. DAAR STEEK IK M'N HAND VOOR IN 'T VUUR..!!
'N PAAR NACHTEN LATER KEERT DE IN 'T ZWART GEKLEDE ZWEMMER TERUG UIT POITANIE..
EN DIE NACHT VERRIJST HET LEEUWENBANIER ONDER DE ZILVEREN PRACHT VAN DE WAKENDE MAAN...

TROCERO'S SPION HEEFT VERSLAG UITGEBRACHT VAN HET GOEDE WERK DAT ZIJN VRIENDEN GEDAAN HEBBEN...
IN IEDER DORP, GEHUCHT, MARKTPLEIN EN HERBERG VAN DE PROVINCIE POITANIË GAAT HET GERUCHT:
DE BEVRIJDER KOMT..!
"DE BEVRIJDER!" DE NAAM DIE TROCERO'S AANHANGERS AAN CONAN GAVEN..
WANT DE REUSACHTIGE CIMMERIËR IS IN 'T ZUIDEN EN WESTEN VAN AQUILONIË 'N LEGENDARISCHE FIGUUR, ZELFS NADAT HIJ DOOR NUMEDIDES VOGELVRIJ IS VERKLAARD..
..EN WEET JE NOG HOE HIJ 'N PAAR JAAR GELEDEN DE PICTEN VERSLOEG TOEN ZE BIJ DUIZENDEN OVER DE WESTELIJKE GRENS KWAMEN!?!
AYE. WIJ STAAN DIK IN 'T KRIJT BIJ DE BEVRIJDER..!
WEKEN LANG TREKKEN BOOGSCHUTTERS, VRIJE BOEREN EN GEWAPENDE MANNEN IN ZUIDELIJKE RICHTING NAAR DE ALIMANE...
EN MENIG ROYALISTISCH SCHILDWACHT, SLAPERIG EN ONOPLETTEND IN DE MAANLOZE, BEWOLKTE NACHT..
..ZIET DE OCHTENDZON NOOIT MEER..
URGK
'T VERHAAL VERSPREIDDE ZICH SNEL DAT OP 'N KONINKLIJK OFFICIERSBAL IN DE BARAKKEN VAN 'T DRUKBEZOCHTE CULARIO..
..DE GIL VAN 'N VERSCHRIKTE BEDIENDE PLOTSELING 'N EIND MAAKTE AAN DE FESTIVITEITEN..
BRAND! BRAND!!

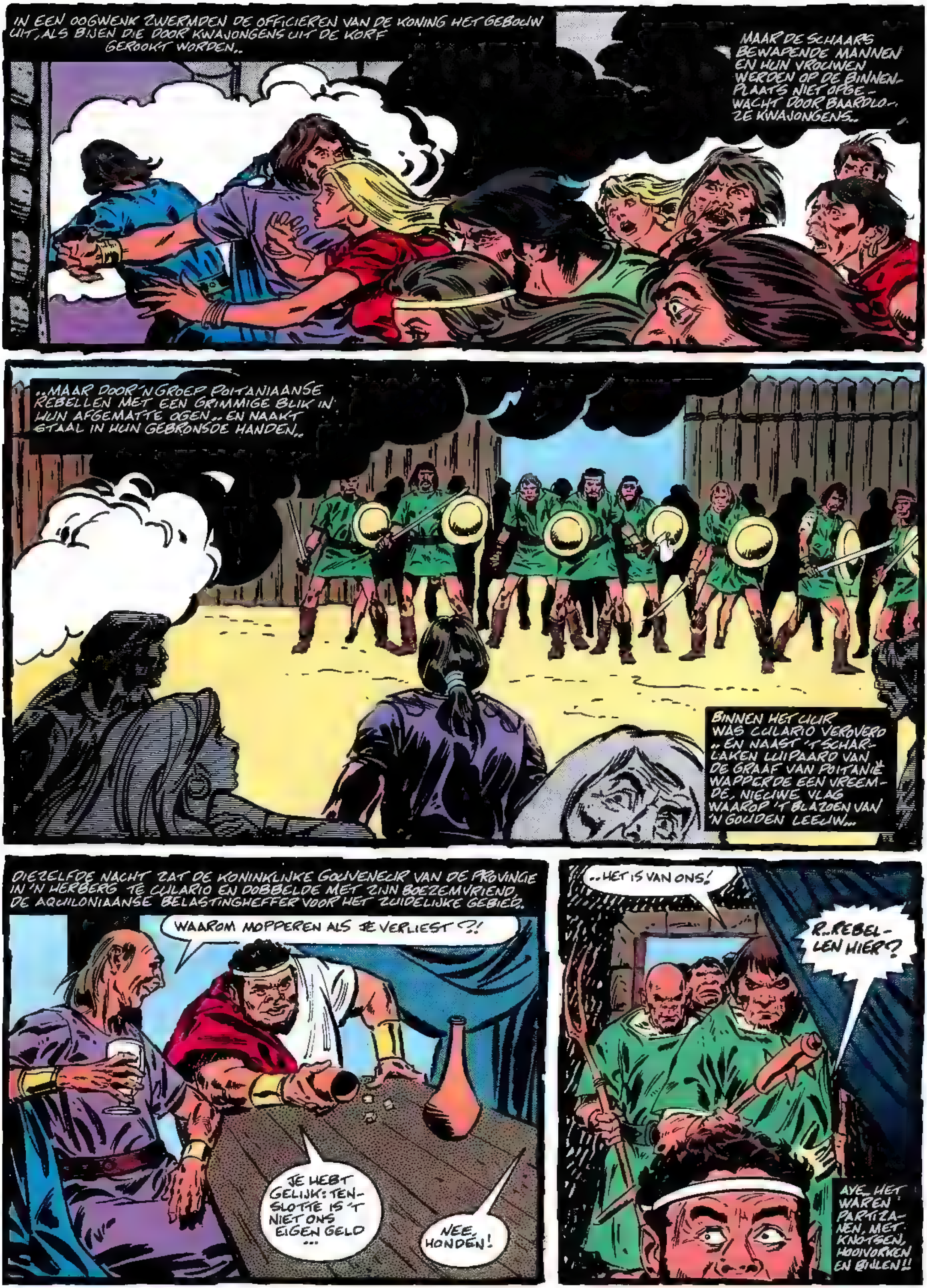
IN EEN OOGWENK ZWERMDEN DE OFFICIEREN VAN DE KONING HET GEBOUW UIT, ALS BIJEN DIE DOOR KWAJONGENS UIT DE KORF GEROOKT WORDEN..
MAAR DE SCHAARS BEWAPENDE MANNEN EN HUN VROUWEN WERDEN OP DE BINNENPLAATS NIET OPGEWACHT DOOR BAARDLOZE KWAJONGENS..
..MAAR DOOR 'N GROEP POITANIAANSE REBELLEN MET EEN GRIMMIGE BLIK IN HUN AFGEMATTE OGEN.. EN NAAKT STAAL IN HUN GEBRONSDE HANDEN..
BINNEN HET UUR WAS CULARIO VEROVERD .. EN NAAST 'T SCHARLAKEN LUIPAARD VAN DE GRAAF VAN POITANIË WAPPERDE EEN VREEMDE, NIEUWE VLAG WAAROP 'T BLAZOEN VAN 'N GOUDEN LEEUW...
DIEZELFDE NACHT ZAT DE KONINKLIJKE GOUVERNEUR VAN DE PROVINCIE IN 'N HERBERG TE CULARIO EN DOBBELDE MET ZIJN BOEZEMVRIEND, DE AQUILONIAANSE BELASTINGHEFFER VOOR HET ZUIDELIJKE GEBIED.
WAAROM MOPPEREN ALS JE VERLIEST ?!
JE HEBT GELIJK: TENSLOTTE IS 'T NIET ONS EIGEN GELD ...
NEE, HONDEN!
..HET IS VAN ONS!
R..REBELLEN HIER?
AYE, HET WAREN PARTIZANEN, MET KNOTSEN, HOOIVORKEN EN BIJLEN!!

..OM DE DOBBELAARS VAN DE TAFEL MEE TE SLEUREN NAAR DE RUWE GALGEN DIE PAS OP HET MARKTPLEIN WAREN NEERGEZET...
NEE!! IN DE NAAM VAN MITRA... NEE!!
MAAR, ALS MITRA AL LUISTERDE, HIJ ANTWOORDE NIET...
DE MANNEN VAN HET GRENSLEGIOEN WERDEN OP HUN BEURT GEWAARSCHUWD DAT ER OVERAL IN DE PROVINCIE OPSTAND WAS UITGEBROKEN, MAAR OP 'N ANDERE MANIER...
HEE! LAPINUS!
WAT DOE JIJ NOU, VERDOMME NOG AAN TOE?
GRAAF ASCALANTE LAAT ONS AFROSSEN ALS HIJ ZIET DAT ER EEN VAN ALS SLAAPT TIJ..
HÈ? WAT IS ER MET J..?
BLOED! BIJ ALLE GODEN! HIJ IS.. DOOD..!!
EN 'T VOLGENDE MOMENT ONDERGING DE OFFICIER VAN DE WACHT 'T ZELFDE LOT...
UNNH!
..DOOR 'N REBELLEN-PIJL IN ZIJN RUG...

ER HANGT DEZE NACHT MIST BOVEN 'T RIMPELIGE WATEROPPERVLAK VAN DE ALIMANE.. EN OOK ROND 'T KAMP VAN HET GRENSLEGIOEN ZIJN DE DONKERE SOMBERE BOMEN TOT KNIEHOOGTE IN 'N ONHEILSPELLEND WAAS GEHULD...
TUSSEN DE SPOOKACHTIGE STAMMEN DOOR ZWERFT 'N SCHIMMIGE GROEP FIGUREN, INEENGEDOKEN.. MET 'N MES IN HUN HAND...
ZE WORSTELEN DOOR DE MIST, DIE HEN ALS 'N KLEED BEDEKT, VAN TENT NAAR TENT.. EN GAAN ZACHTJES NAAR BINNEN..
..EN KOMEN EVEN LATER NAAR BUITEN MET BLOED OP DE LEMMETS VAN HUN ZWINGENDE DOLKEN..
ASCALANTE, GRAAF VAN THUNE, ONTWAAKT UIT 'N DIEPE SLAAP DOOR 'N ANGSTIG GEGIL, GEVOLGD DOOR EEN PANISCH GESCHREEUW..
WIE.. WIE VOOR DE DUIVEL..?
'T VOLGENDE MOMENT IS 'T HELE KAMP IN REP EN ROER..
..EN DOOR DE DRUIPENDE NACHT WEERKLINKEN DE KRETEN VAN MANNEN IN DOODSSTRIJD.. HET GEGIL VAN GEWONDEN...
MITRA!
..EN 'T GEROCHEL VAN STERVENDEN...

PIEKENIERS! IN STELLING! MAAK DAT GETEISEM AF..!!
STUUR DAT SCHOREM TERUG NAAR DE HEL..!
GROMEL.. ZIJN WE VERRADEN?
AYE, BIJ DE SLIJMERIGE AAL VAN NERGAL! ER IS 'N OPSTAND UITGEBROKEN...
ONZE WACHTPOSTEN ZIJN NEERGESTOKEN.. ONZE PAARDEN WEGGEJAAGD.. OMSINGELD...
WE ZITTEN INGESLOTEN TUSSEN 2 LEGERS!
W..WAT MOETEN WE DAN DOEN?
VLUCHTEN.. OF ANDERS JE OVERGEVEN. ZOALS IK VAN PLAN BEN..!!
HEE, HELP ME M'N WONDEN TE VERBINDEN, OF IK BLOEDD..
NEE! IK MOET HIER WEG..!!
HUUUH!!
IN EEN OOGWENK HEEFT DE LAFFE ASCALANTE ZICH OP EEN VAN DE WEINIGE IN 'T KAMP OVERGEBLEVEN PAARDEN GEWORPEN...
..EN VLUCHT ALS 'N BEZETENE HET KAMP UIT, PROFITEREND VAN DE GROTE CHAOS DIE ER HEERST ONDER HET GRENSLEGIOEN...
THULANDRA THUU ZAL ME VERMOORDEN ALS IK ONTEERD IN TARANTIA TERUGKEER.. IK MOET NAAR DE OOSTELIJKE WOESTIJNEN...
EENS ZAL IK ME WREKEN OP CONAN 'DE BEVRIJDER'..!!
DAT ZWEER IK, ZOWAAR IK LEEF..!!

HET LOOPT TEGEN DE OCHTEND ALS CONAN HET GERUÏNEERDE KAMP BETREEDT, WAAR HONDERDEN DODEN EN STERVENDEN LIGGEN ...
DE REST VAN NUMEDIDES' HONDEN HEBBEN HUN TOEVLUCHT GEZOCHT IN 'T WOUD, GENERAAL. ONZE MANNEN ZITTEN ACHTER HEN AAN..
ZORG ERVOOR DAT ZE DE KANS KRIJGEN ZICH OVER TE GEVEN EN ZICH BIJ ONS AAN TE SLUITEN..
ER ZITTEN BIJ DE GRENSSOLDATEN VEEL GOEDE KERELS, EN IK ZOU NIET..
KIJK!! WAT IS DAT VOOR 'N BENDE DIE ONS ONGEWAPEND EN MET GEHEVEN HANDEN TEGEMOET KOMT?
HO, GENERAAL CONAN! WIJ KOMEN ONS **OVERGEVEN** EN LEGGEN ONS LOT IN UW GENADIGE HANDEN..
IK KEN JOU.. **GROMEL**, IS 'T NIET?
WE HEBBEN ELKAAR AL 'NS ONTMOET.. BIJ DE PICTISCHE GRENS ALS IK 'T GOED HEB...
JA, GENERAAL.. WE WILLEN NIET LANGER DIENEN ONDER GEKKEN ALS KONING **NUMEDIDES** EN DE GEVLUCHTE GRAAF VAN **THUNE**..
WIJ DOEN MET U MEE, ALS U DAT WILT ...
'N PAAR UUR GELEDEN ZOU JE "BEKERING" MEER HEBBEN BETEKEND, GROMEL.. MAAR IK KAN ALLE OFFICIEREN DIE IK KAN KRIJGEN, GEBRUIKEN..
WELKOM IN HET **BEVRIJDINGSLEGER..!!**

IK VERWACHT VAN JULLIE..
WACHT 'NS EVEN..!!
WAAR HEB JIJ DAT PRUL VANDAAN?
MET UW VERLOF, GENERAAL.. IK RAAPTE 'T OP IN GENERAAL PROCAS' TENT NADAT HIJ WERD.. NA ZIJN DOOD..
IK DACHT DAT 'T 'N AMULET WAS DAT ME GELUK ZOU BRENGEN..
'T BRACHT GENERAAL PROCAS ZEKER GEEN GELUK..
GEEF MIJ DAT DING..!
A.. ALSTUBLIEFT, GENERAAL.. MAAR MAG IK VRAGEN WAAROM..?
IN MIJN LEGER DOE JE ONVOORWAARDELIJK WAT IK ZEG! INGERUKT.
WAAROM BEN JE ZO IN DAT SIERAAD GEINTERESSEERD?
IK HEB 'T EERDER GEZIEN.. OM DE HALS VAN ALCINA..!!
AHA! DAT VERKLAART DAN..
VEEL, TROCERO.. HEEL VEEL ..!!..

ONDERTUSSEN VLIEGT DE BLIJDE TIJDING VOOR 'T LEGER UIT. SNELLER DAN DE WIND.
..DE BEVRIJDER KOMT!!..
VAN GEHUCHT TOT GEHUCHT, VAN STAD TOT STAD WORDT DE KREET RONDGEBAZUIND..
DE BEVRIJDER KOMT!!
VORSTEN VREZEN DE KREET OMDAT DEZE DE OMVERWERPING VAN DE KROON VOORSPELT, DE ONDERGANG..VAN 'N DYNASTIE
VER IN HET ZUIDEN VOERT CONAN EEN STEEDS GROTER WORDEND REBELLENLEGER AAN...
..AYE, EN MET **AMULIUS PROCAS** IN ZIJN GRAF HEBBEN WE GEEN BUURMAN MEER TE VREZEN TOT WE DE POORTEN VAN TARANTIA BEREIKEN!
DE KONINKLIJKE ZWARTE-DRAAKWACHTEN GEVEN ZICHZELF ONGETWIJFELD OOK 'N GOEDE KANS..MAAR WIJ ZULLEN **OVERWINNEN!**
ALS MITRA 'T WIL, BESTE PROSPERO...
INTUSSEN STAART DE KONINKLIJKE TOVENAAR THULANDRA THUU, GEZETEN OP Z'N ZWARTE TROON IN TARANTIA, IN EEN SPIEGEL VAN **LAVAGLAS..**
VERVLOEKT ZIJ DIE VROUW! IS MIJN WATERKLOK VAN SLAG? NEE, DAT IS ZE NIET..!!
OP DIT UUR HAD ALCINA **CONTACT** MET MIJ MOETEN OPNEMEN DOOR IN HAAR DEEL VAN DEZE DIEP-ZWARTE TALISMAN TE KIJKEN..

..TOCH HEEFT ZE NU VOOR DE ZOVEELSTE DAG GEEN CONTACT MET ME GEZOCHT...
IK WORD DOODMOE VAN DIE INSPANNING ELKE DAG.. MAAR 'T MOET WEL ALS IK..
MEESTER.. VROUWE ALCINA WIL U SPREKEN..
ALCINA.. HIER!?!
LAAT HAAR ONMIDDELLIJK BINNEN!
ALCINA! WAAR KOM JE VANDAAN? EN WAAROM BEN JE HIER TERWIJL JE..
MEESTER, MAG IK GAAN ZITTEN? IK BEN ZO MOE...
GA MAAR ZITTEN! IK ZAL HSIAO WAT WIJN VOOR JE LATEN HALEN...
MAAR VERTEL EERST EENS WAT JE IS OVERKOMEN, MEISJE!!
IK BEN ACHT DAGEN ONDERWEG GEWEEST.. NAUWELIJKS GESLAPEN.. EN GEGETEN..
EN WAAROM BEN JE GEKOMEN?
OM TE ZEGGEN DAT IK UW OPDRACHT UITGEVOERD HEB..
..EN DAT AMULIUS PROCAS.. DOOD IS..!
GOED ZO!
..MAAR DAT CONAN LEEFT..!?

WAT?! SET EN KALI!! HOE KON DAT GEBEUREN?
VERTEL OP, MEISJE!!
JE WEET DAT 'T VOOR MIJ VAN WEZENLIJK BELANG WAS DAT JE CONAN EERST VERGIFTIGDE.. DAARNA PAS MIJN RIVAAL PROCAS!!
..DAT DEED IK OOK, MEESTER!
TOEN IK DACHT DAT CONAN DOOD WAS BEN IK UIT Z'N KAMP GEVLUCHT NAAR DAT VAN AMULIUS PROCAS.. DIE IK MET 'N DOLK NEERGESTOKEN HEB...
PAS TOEN IK PROCAS GEDOOD HAD VERNAM IK DAT CONAN NOG LEEFDE..
EN OMDAT IK VREESDE DAT U NIETS WIST VAN DE WONDERBAARLIJKE HERRIJZENIS VAN DE BARBAAR BEN IK 'T ONMIDDELLIJK KOMEN VERTELLEN ...
WAAROM HEB JE DIE VERMOEIENDE TOCHT ONDERNOMEN INPLAATS VAN CONTACT MET ME OP TE NEMEN DOOR MIDDEL VAN JE TALISMAN?
DAT KON IK NIET, MEESTER ...
WAAROM NIET? BEN JE DE TABEL KWIJTGERAAKT MET DE STANDEN VAN DE PLANETEN?
NEE HEER.. IK.. IK BEN DE TALISMAN VERLOREN..!
BIJ NERGALS DEMONEN! KLEINE DWAAS! DOOR WELKE DUIVEL VAN ONVOORZICHTIGHEID BEN JE BEZETEN!?
KREEG JE 'N ZWAK VOOR DIE CONAN?
HIERVOOR ZAL IK JE STRAFFEN OP 'N MANIER DIE STERVELINGEN NIET KENNEN! JE ZULT ME SMEKEN JE TE DODEN EN..
IK SMEEK U MEESTER.. LUISTER! U WEET DAT MANNELIJKE LUSTEN MIJ NIETS ZEGGEN, TENZIJ IK ZE TEN UWE GUNSTE OPWEK..
DE SCHERF ZAL VAN M'N NEK GETROKKEN ZIJN TIJDENS DE WORSTELING MET AMULIUS PROCAS..!!
BEN JE WEL ZEKER VAN PROCAS' DOOD..?
JA, MEESTER! IK HEB Z'N POLS GEVOELD EN NAAR Z'N HARTSLAG GEVOELD..

AYE. MAAR DAT VERGAT JE BIJ DE CIMMERIËR.. EN DAT WAS JE GROOTSTE FOUT..
IK GAF 'M VOLDOENDE GIF OM TWEE GEWONE MANNEN TE VELLEN.. MAAR ZIJN ENORME POSTUUR EN DE ONNATUURLIJKE LEVENSKRACHT DIE HEM VOORTDRIJFT..
VADER SET! KAN DAN GEEN VAN MIJN DIENAREN 'N SIMPELE OPDRACHT UITVOEREN..?
KLEINE ZOTTIN! WILDE JIJ EEN WOLF VOEREN MET 'T MAAL VAN 'N SCHOOTHOND?
U BENT ONREDELIJK MEESTER! U ZIT HIER RUSTIG IN UW PALEIS, TERWIJL..
KOM, KOM, BESTE ALCINA.. LATEN WE GEEN KWAAD SPREKEN..
ALS IK JE NOG 'NS VRAAG 'N VIJAND TE VERGIFTIGEN ZAL IK 'N BEKWAME KLERK STUREN OM DE DOSIS VOOR JE UIT TE REKENEN...
KUNT U GEEN ANDERE SCHERF VAN DE SPIEGEL BREKEN, MEESTER?
DEZE KEER ZAL IK 'M NIET VERLIEZEN.. DAT ZWEER IK!
HELAAS, HET TOVERKRACHT GEVEN AAN ZO'N SCHERF IS ZO'N LANGDURIG PROCES DAT DE OORLOG AL OVER IS VOOR 'T PROCES BEËINDIGD IS..
GENOEG DAAROVER!
HOEWEL IK AMULIUS PROCAS ZELF NAAR WELKE ONDERMAANSE WERELD DAN OOK HEB GEZONDEN, ZOU IK VURIG WENSEN DAT HIJ WEER TOT LEVEN KWAM..
WANT ALLEEN HIJ WAS IN STAAT GEWEEST DE BARBAAR EN Z'N REBELLEN TE VERSLAAN..
NU MOET IK 'N ZEER BEKWAME GENERAAL VINDEN VOOR 'T GRENSLEGIOEN, WANT ASCALANTE EN GROMEL ZIJN NIET STERK GENOEG OM..
PARDON, MEESTER, MAAR DE RAADGEVER VAN DE KONING HEEFT NET DIT BERICHT UIT MESSANTIA ONTVANGEN!
GEEF MAAR HIER, HSIAO..
NEE! HEBBEN DE GODEN VAN MIJN VERRE VADERLAND HUN FAVORIETE KIND VERGETEN?
WAT IS ER, MEESTER?
CONAN IS HELEMAAL OPGEKNAPT EN DE ALIMANE OVERGESTOKEN. ASCALANTE IS GEVLUCHT EN DE REST HEEFT ZICH OVERGEGEVEN EN BIJ CONAN AANGESLOTEN!

-WORDT VERVOLGD IN "HET BLOED VAN DE SATER"

Verschenen in deze serie:

1 De vallei der vampiers
2 De Zonen van de Witte Wolf
3 De droom van het bloed
4 Slaaf van de Amazonekoningin
5 De duivelsbomen van Gamburu
6 Koning Thoth Amon!
7 De ster van Khorala
8 De toren van Siptah
9 De vloek van Sagayetha
10 De schat van Tranicos
11 De schatkamer van de dood!
12 De kroon van de waanzin
13 De kinderen van Thulsa Doom
14 Zwaarden boven de Alimane

UITGAVE OBERON